

Le 15 novembre 20224

Madame Josiane Ouellet
Conseillère en communication
Bureau d'audiences publiques sur l'environnement (BAPE)
140, Grande Allée Est, bureau 650 Québec (Québec) G1R 5N6

Courriel : josiane.ouellet@bape.gouv.qc.ca

Objet : Réponses aux questions posées lors de la séance d'information publique du 13 novembre 2024 – Projet éolien de la Haute-Chaudière

Madame Ouellet,

Vous trouverez dans ce document les réponses aux questions des participants de la séance d'information publique du 13 novembre 2024 pour lesquelles l'initiateur s'est engagé à fournir un complément d'information.

En souhaitant le tout utile, veuillez agréer, Madame Ouellet, l'expression de nos salutations distinguées.

Jérôme Dagenais

Développeur de projet
EDF Renouvelables

Question 1 – M. Bélanger a demandé combien de producteurs acéricoles et propriétaires accueilleront des infrastructures? Il aimerait également obtenir plus de détails sur le nombre d'érables entaillées qui seront affectées?

Réponse 1 – 13 propriétaires privés accueilleront des infrastructures du projet dont un producteur acéricole et deux propriétaires qui ont un bail pour la location d'une érablière sur leur propriété.

La carte présentée à l'annexe 1 illustre l'ensemble des lots avec des infrastructures pour le secteur du réseau collecteur ainsi que les limites des érablières entaillées.

De plus, l'initiateur confirme que l'inventaire forestier a déterminé que le tracé du réseau collecteur impacterait entre 20 et 30 érables entaillées. Le cadre de référence relatif à l'aménagement de parcs éoliens en milieux agricole et forestier sera appliqué et le propriétaire sera compensé pour la perte de récolte actuelle et à venir des érablières.

Question 2 – M. Dufresne désire obtenir davantage d'information sur le poste électrique

Réponse 2 – Le plan de l'annexe 2 présente l'emprise du poste électrique situé sur le lot 4 117 032. Les infrastructures sont situées en fond de lot à plus de 50 m de la rue Pie-XI.

La Figure 1 présente un poste électrique similaire à celui qui sera aménagé pour le projet de Haute-Chaudière. Il s'agit du poste du parc éolien situé à Saint-Robert-Bellarmin. L'initiateur note qu'une clôture ou une haie opaque à 80% sera également installée autour du poste électrique selon les conditions du RCI 2006-12 de la MRC du Granit.



Figure 1 - Poste électrique similaire à celui qui sera aménagé sur la rue Pie-XI

lots privés concernés par le projet

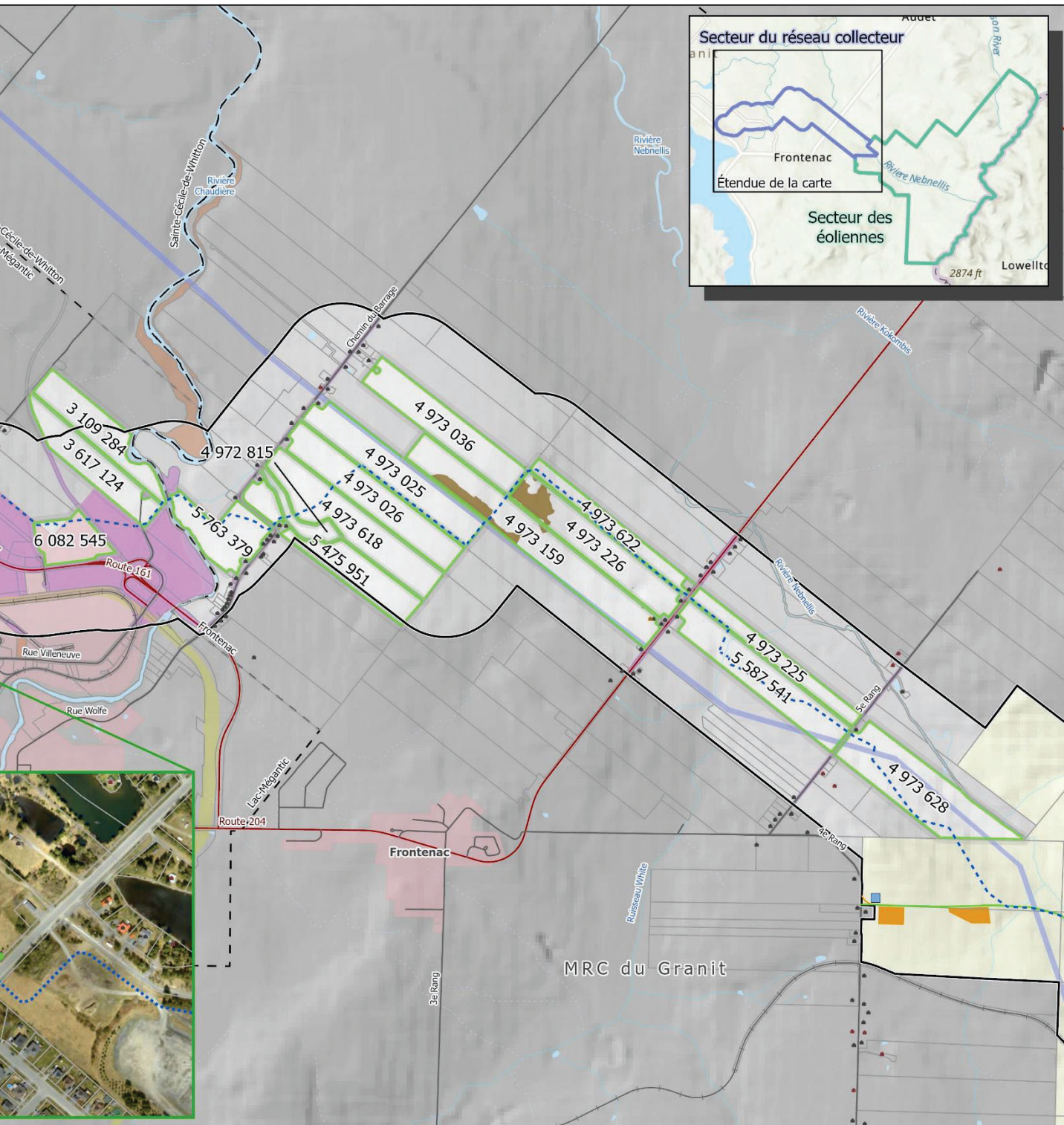

Légende

Éléments du Projet

- Zone d'étude du Projet
- Lots privés traversés par le réseau collecteur souterrrain
- Poste électrique du Projet
- Bâtiment de service
- Réseau collecteur
- Chemin d'accès existant à améliorer
- Nouveau chemin d'accès
- Aire temporaire (entrepotage, stationnement et plan de béton)

Autres projets en planification ou construction

- Voie de contournement ferroviaire
- Ligne d'interconnexion des Appalaches-Maine

Autres éléments

- Résidence
- Chalet
- Cabane à sucre
- Poste électrique existant
- Ligne de transport électrique existante (120 kV)
- Routes nationale et régionale
- Route locale
- Chemin de fer
- Courbe de niveau (équidistance: 20m)
- Cours d'eau permanent (GRHQ)
- Cours d'eau intermittent (GRHQ)
- Plan d'eau
- Périmètre urbain
- Limite cadastrale
- Limite municipale
- Propriété privée de Domtar
- Tenure publique (provinciale)
- Lot municipal
- Érablière entaillée

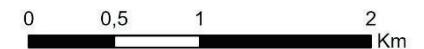

PROJET DE PARC ÉOLIEN DE LA HAUTE-CHAUDIÈRE

- LOTS CONCERNÉS PAR LE PROJET -
SECTEUR DU RÉSEAU COLLECTEUR



Référence Spatiale :
NAD 1983 UTM Zone 19N
Échelle: 1:33 000
Date: 2024-11-14



Sources : Adresses Québec, MRNF (TRQ, IEQM, GRHQ),
MERN (Infolot, SDA 20k), World Topographic Map (Esri, USGS),
World Imagery (Esri, Maxar), World Hillshade (Esri, NASA)

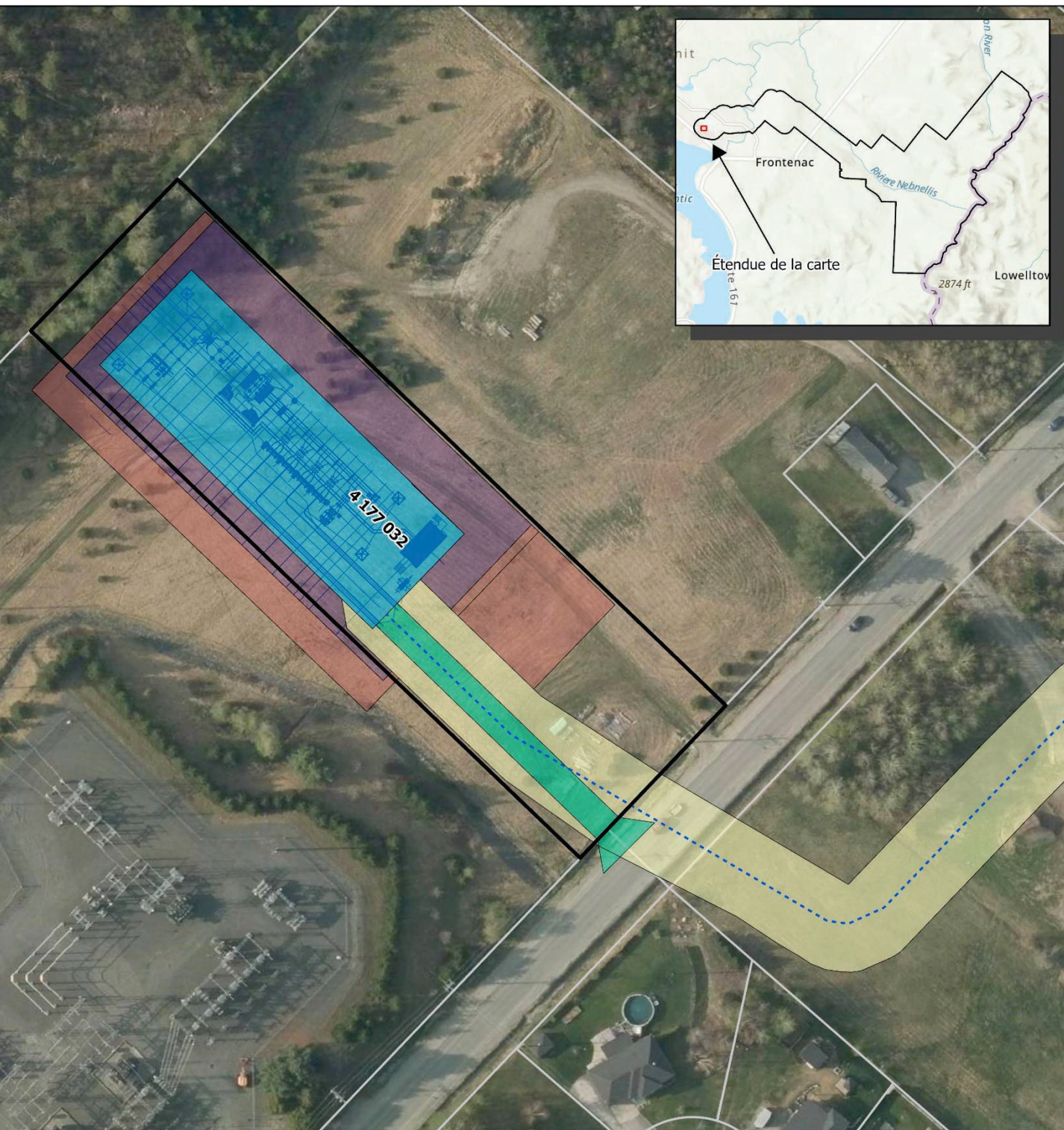







Légende

Éléments de projet

-  Lot d'intérêt
-  Plan préliminaire du poste électrique
-  Réseau collecteur

Emprise du Projet

-  Poste électrique (zone clôturée)
-  Chemin d'accès au poste
-  Réseau collecteur souterrain (incluant aire temporaire)
-  Aire temporaire pour la construction
-  Zone de terrassement

Autre élément

-  Limite de lot



PROJET DE PARC ÉOLIEN DE LA HAUTE-CHAUDIÈRE

- PLAN D'IMPLANTATION PRÉLIMINAIRE
DU POSTE ÉLECTRIQUE -

HAUTE-CHAUDIÈRE
parc éolien

Référence Spatiale :
NAD 1983 UTM Zone 19N
Échelle: 1:1 000
Date: 2024-11-15

