

BAPE _ PROJET DU POSTE JEAN-JACQUES ARCHAMBAULT

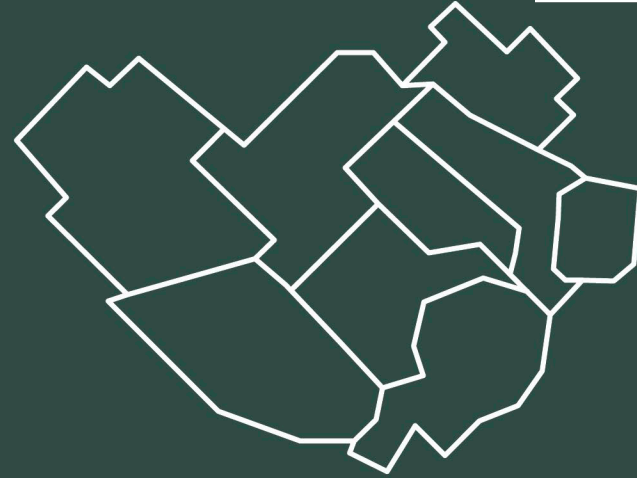

LES SUJETS ABORDÉS



- **Présentation du territoire**
 - Géographique
 - Projection démographique
- **Besoins énergétiques**
- **Corridor de connectivité**
- **Milieus humides et forestiers**
- **Aire de confinement du cerf de Virginie**
- **Aires d'affectation**
 - Aire forestière
 - Aire de protection

Présentation du territoire



Deuxième couronne de Montréal

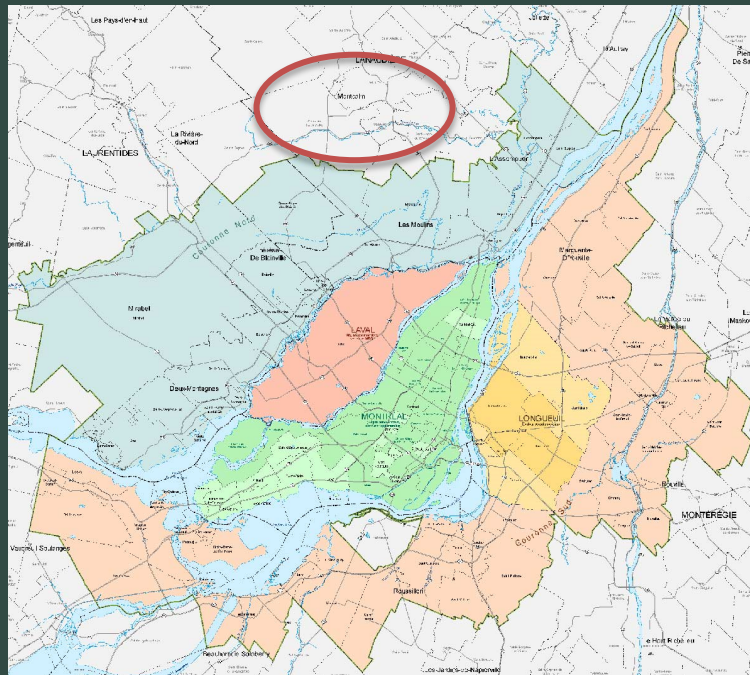

Population

La population de la MRC a crû de 2,5 % entre 2022 et 2023. Cela représente la plus forte hausse annuelle dans la région. Elle croît constamment depuis plusieurs années.

En 2024, 64 656 personnes vivent sur le territoire.

Elle augmentera de 35,8 % d'ici 2051, passant à 80 930 habitants.

Institut de la statistique du Québec. (2025, 30 juillet). *Population totale projetée, scénario Référence A2024, Québec, 2021-2051.*
<https://statistique.quebec.ca/fr/document/projections-de-population-mrc-municipalites-regionales-de-comte>

Besoins énergétiques



Corridor de connectivité



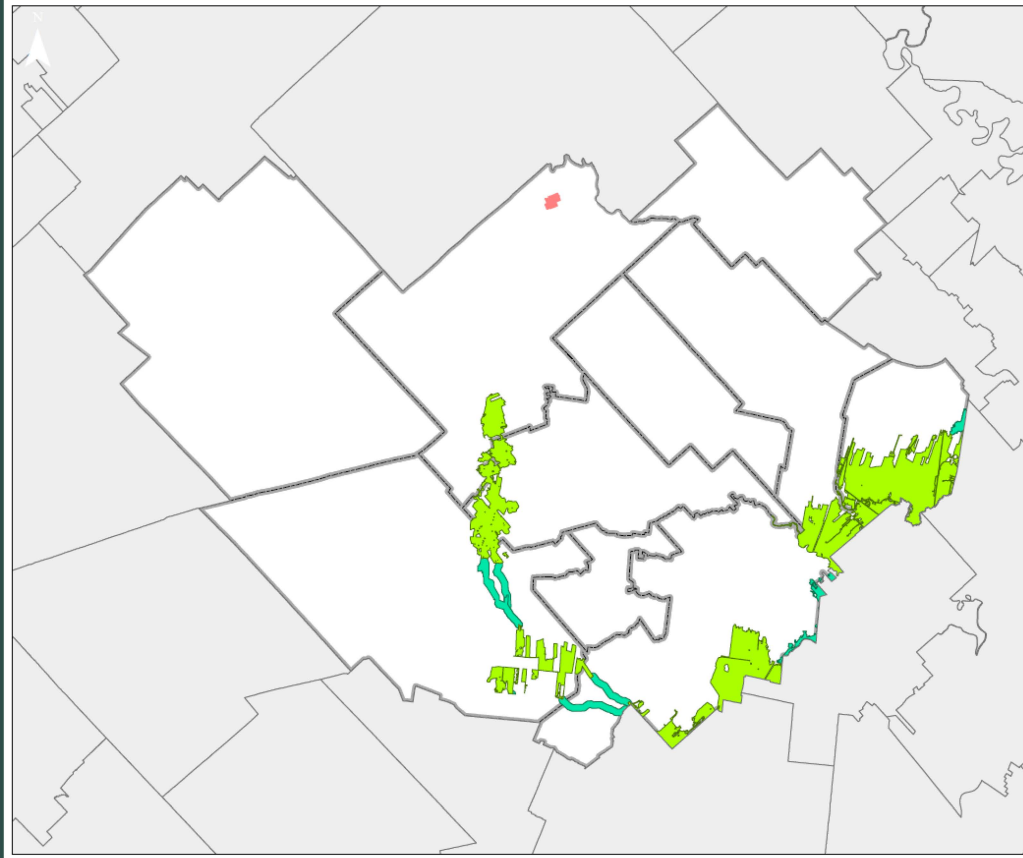

Légende

- Poste Jean-Jacques Archambault
- Limite municipale
- Noyau de conservation
- Corridor de connectivité

1:145 000

Municipalité : **MRC Montcalm**

Titre du plan :
**Projet du poste
 Jean-Jacques Archambault**

Plan no. : 1 de 1 Date : 23-07-2025

Dessiné par : A. Soulières-Côté
 Approuvé par : A.-P. Charlot

Sources :
 - Carte Montcalm, MRC (2022)
 - Limite municipale et limite des municipalités indigènes, données Québec, MRC (2024)
 - Corridor de connectivité écologique et noyau de conservation, Équipe de conservation des écosystèmes de la rivière (2019)
 - Orthophotographie aérienne (20 ans), MRC (2024)

NAD 83, MTM 8

Nom de fichier : C-25-005-4-03055

Service de l'aménagement
 et de l'environnement

Milieus humides et forestiers



Légende

- Poste Jean-Jacques Archambault
- Milleux humides

1:4 500

Municipalité : **Sainte-Julienne**

Titre du plan : **Projet du poste
 Jean-Jacques Archambault**

Plan no. : 1 de 1 Date : 23-07-2025

Dessiné par : A. Soulières-Côté
 Approuvé par : A.-P. Charlot

Sources :
 - Milleux humide, MRC Montcalm (2025)
 - Orthophotographie aérienne (20 cm), MERN (2024)

NAD 83, MTM 8 Nom de fichier : C-25-008.2-03055

Aire de confinement du cerf de Virginie

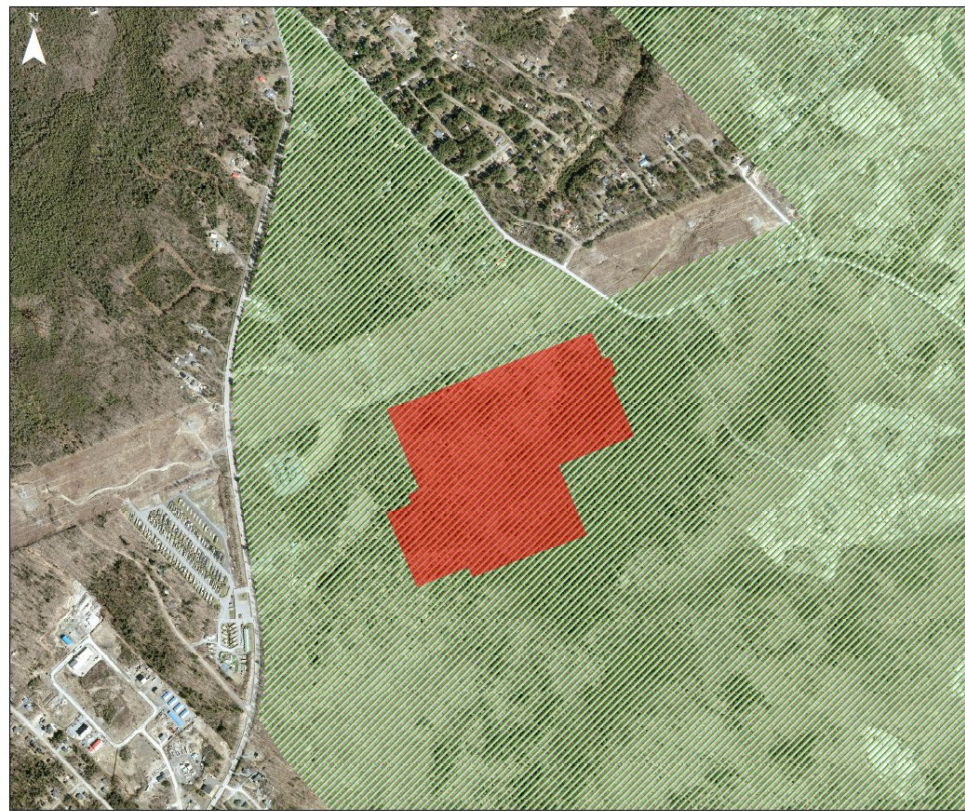

Légende

- Poste Jean-Jacques Archambault
- Aire de confinement du cerf de Virginie

1:8 000	
Municipalité :	Sainte-Julienne
Titre du plan :	Projet du poste Jean-Jacques Archambault
Plan no. : 1 de 1	Date : 23-07-2025
Dessiné par : A. Soulières-Côté Approuvé par : A.P. Charlot	
Sources :	
- Habitat touristique MELCOFF (2022) - Orthophotographie aérienne (20 cm), MERN (2024)	
NAD 83, MTM 8	Nom de fichier : C-25-008 3-43055
<div style="display: flex; justify-content: space-between; align-items: center;"> Service de l'aménagement et de l'environnement </div>	

Aires d'affectation



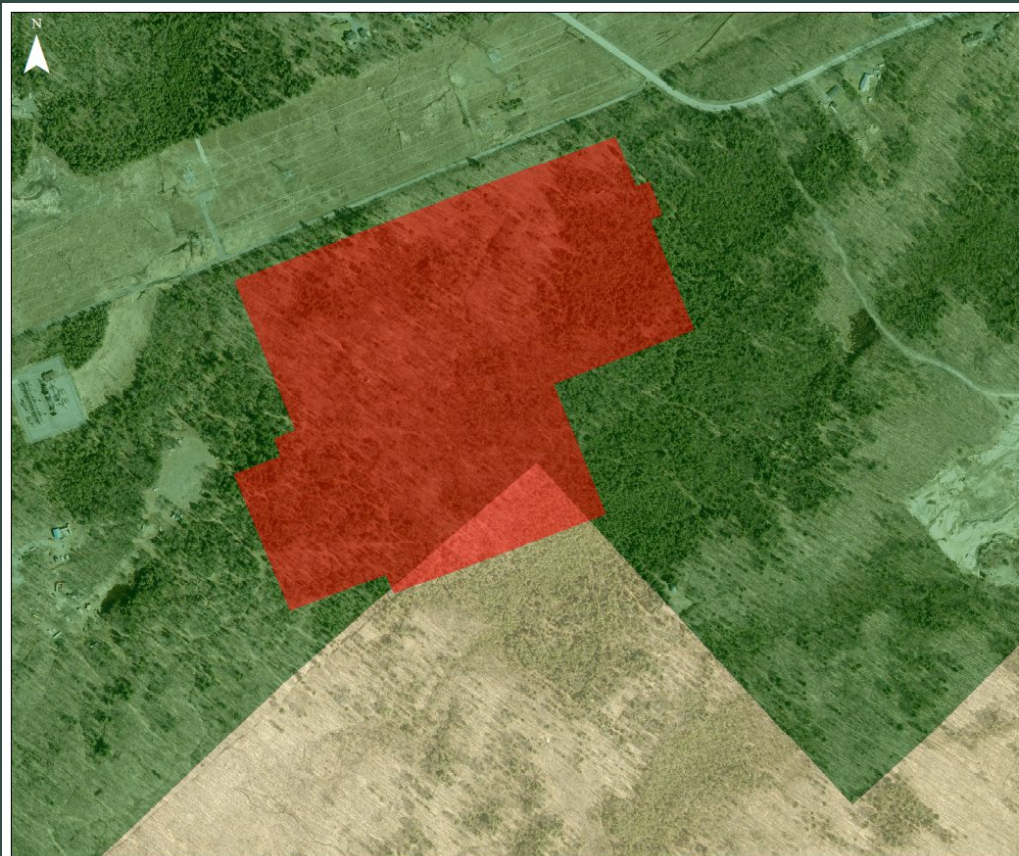

Légende

- Poste Jean-Jacques Archambault
- Grandes aires d'affectation**
- Aire de protection
- Aire forestière

1:4 500

Municipalité :

Sainte-Julienne

Titre du plan :

**Projet du poste
 Jean-Jacques Archambault**

Plan no. : 1 de 1

Date : 23-07-2025

Dessiné par : A. Soulières-Côté
 Approuvé par : A.-P. Chariot

Sources :

- Grandes affectations du territoire au schéma d'aménagement révisé,
- MRC de Montcalm (2021)
- Orthophotographie aérienne (20 cm), MERN (2024)

NAD 83, MTM 8

Nom de fichier : C-25-008-53055

Service de l'aménagement
 et de l'environnement