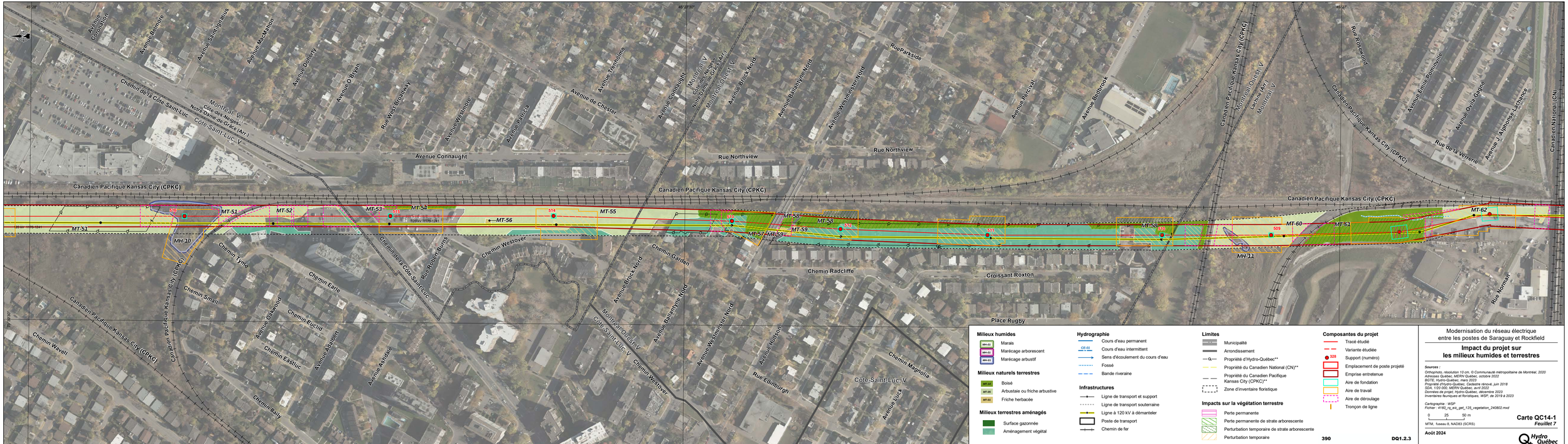

Milieux humides

- MH-01 Marais
- MH-02 Marécage arborescent
- MH-03 Marécage arbustif

Milieux naturels terrestres

- MT-01 Boisé
- MT-02 Friche arbustive
- MT-03 Friche herbacée

Milieux terrestres aménagés

- Surface gazonnée
- Aménagement végétal

Hydrographie

- Cours d'eau permanent
- CE-03 Cours d'eau intermittent
- Sens d'écoulement du cours d'eau
- Fossé
- Bande riveraine

Infrastructures

- Ligne de transport et support
- Ligne de transport souterraine
- Ligne à 120 kV à démanteler
- Poste de transport
- Chemin de fer

Limites

- Municipalité
- Arrondissement
- Propriété d'Hydro-Québec**
- Propriété du Canadien National (CN)**
- Propriété du Canadien Pacifique Kansas City (CPKC)**
- Zone d'inventaire floristique

Impacts sur la végétation terrestre

- Perte permanente
- Perte permanente de strate arborescente
- Perturbation temporaire de strate arborescente
- Perturbation temporaire

Composantes du projet

- Tracé étudié
- Variante étudiée
- 328 Support (numéro)
- Emplacement de poste projeté
- Emprise entretenue
- Aire de fondation
- Aire de travail
- Aire de déroulage
- Tronçon de ligne

**Les limites et les mesures montrées sur ce document ne doivent pas servir à des fins de délimitation foncière. Aucune analyse foncière n'a été effectuée par un arpenteur-géomètre.

Modernisation du réseau électrique entre les postes de Saraguay et Rockfield

Impact du projet sur les milieux humides et terrestres

Sources :
Orthophoto, résolution 10 cm, © Communauté métropolitaine de Montréal, 2020
Adresses Québec, MERN Québec, octobre 2022
BDTE, Hydro-Québec, mars 2023
Propriété d'Hydro-Québec, Cadastre rénové, juin 2018
SDA 1:20 000, MERN Québec, avril 2022
Données de projet, Hydro-Québec, décembre 2023
Inventaires fauniques et floristiques, WSP, de 2019 à 2023

Cartographie : WSP
Fichier : 4160_rq_ecc_get_125_vegetation_240802.mxd

0 25 50 m
1 : 1 000

MTM, fuseau 8, NAD83 (SCRS)

Carte QC14-1
Feuillet 7

Août 2024

Hydro Québec

390 **DQ1.2.3**

Projet de modernisation du réseau électrique entre les postes Saraguay et Rockfield

6211-09-079

Document d'information destiné aux publics concernés par le projet. Pour tout autre usage, communiquer avec l'unité Géomatique, à Hydro-Québec.