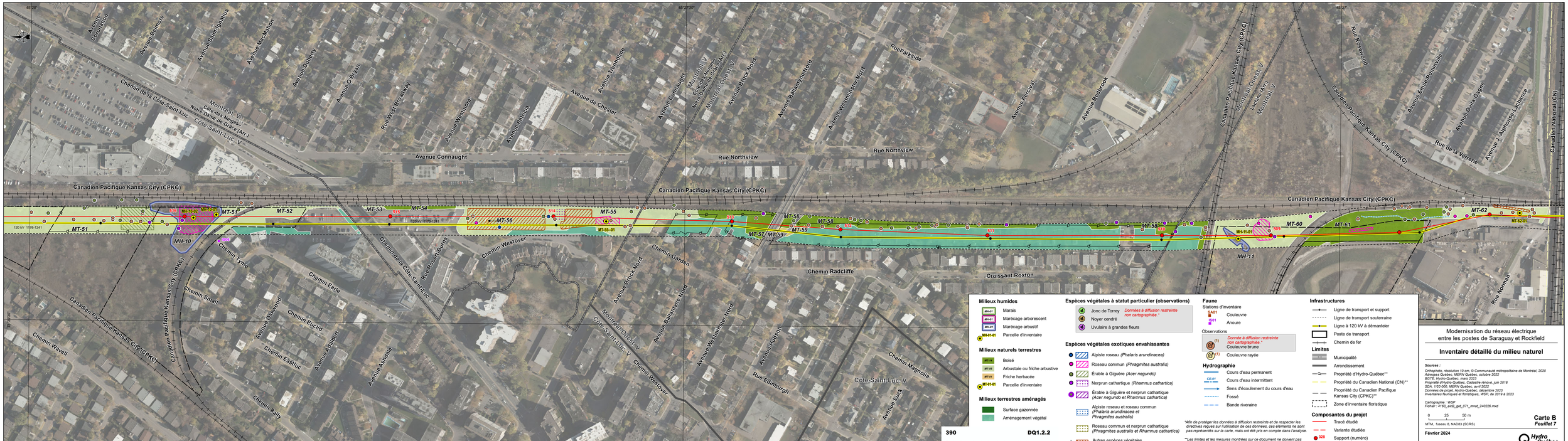

Milieux humides

- MH-01 Marais
- MH-02 Marécage arborescent
- MH-03 Marécage arbustif
- MH-01-01 Parcelle d'inventaire

Milieux naturels terrestres

- MT-02 Boisé
- MT-05 Arbustaie ou friche arbustive
- MT-01 Friche herbacée
- MT-01-01 Parcelle d'inventaire

Milieux terrestres aménagés

- Surface gazonnée
- Aménagement végétal

Espèces végétales à statut particulier (observations)

- 4 Jonc de Torrey — *Données à diffusion restreinte non cartographiée.**
- 4 Noyer cendré
- 4 Uvulaire à grandes fleurs

Espèces végétales exotiques envahissantes

- Alpiste roseau *(Phalaris arundinacea)*
- Roseau commun *(Phragmites australis)*
- Érable à Giguère *(Acer negundo)*
- Nerprun cathartique *(Rhamnus cathartica)*
- Érable à Giguère et nerprun cathartique *(Acer negundo et Rhamnus cathartica)*
- Alpiste roseau et roseau commun *(Phalaris arundinacea et Phragmites australis)*
- Roseau commun et nerprun cathartique *(Phragmites australis et Rhamnus cathartica)*
- Autres espèces végétales exotiques envahissantes

Faune

Stations d'inventaire

- SA01 Couleuvre
- SB01 Anoure

Observations

- (1) *Donnée à diffusion restreinte non cartographiée.**
- Couleuvre brune
- (1) Couleuvre rayée

Hydrographie

- Cours d'eau permanent
- CE-01 Cours d'eau intermittent
- Sens d'écoulement du cours d'eau
- Fossé
- Bande riveraine

**Afin de protéger les données à diffusion restreinte et de respecter les directives reçues sur l'utilisation de ces données, ces éléments ne sont pas représentés sur la carte, mais ont été pris en compte dans l'analyse.*

***Les limites et les mesures montrées sur ce document ne doivent pas servir à des fins de délimitation foncière. Aucune analyse foncière n'a été effectuée par un arpenteur-géomètre.*

Infrastructures

- Ligne de transport et support
- Ligne de transport souterraine
- Ligne à 120 kV à démanteler
- Poste de transport
- Chemin de fer

Limites

- Municipalité
- Arrondissement
- Propriété d'Hydro-Québec**
- Propriété du Canadian National (CN)**
- Propriété du Canadian Pacifique Kansas City (CPKC)**
- Zone d'inventaire floristique

Composantes du projet

- Tracé étudié
- Variante étudiée
- 328 Support (numéro)
- Emplacement de poste projeté

390 **DQ1.2.2**

Projet de modernisation du réseau électrique entre les postes Saraguay et Rockfield

6211-09-079

Modernisation du réseau électrique entre les postes de Saraguay et Rockfield

Inventaire détaillé du milieu naturel

Sources :
Orthophoto, résolution 10 cm, © Communauté métropolitaine de Montréal, 2020
Adresses Québec, MERN Québec, octobre 2023
BGTE, Hydro-Québec, mars 2023
Propriété d'Hydro-Québec, Cadastre rénové, juin 2018
SDA, 1/20 000, MERN Québec, avril 2022
Données de projet, Hydro-Québec, décembre 2023
Inventaires fauniques et floristiques, WSP, de 2019 à 2023

Cartographie : WSP
Fichier : 4160_ecl6_qet_071_rmat_240226.mxd

0 25 50 m
1 : 1 000

MTM, fuseau 8, NAD83 (SCRS)

Carte B
Feuillet 7

Février 2024

Hydro Québec

Document d'information destiné aux publics concernés par le projet. Pour tout autre usage, communiquer avec l'unité Géomatique, à Hydro-Québec.