

- 378** **DA3.11**
 Projet de parc éolien Pohénégamook – Picard
 – Saint-Antoine – Wolastokuk dans les MRC de
 Kamouraska, Témiscouata et Rivière-du-Loup
 6211-24-091
- Poste de raccordement
 - Zone de projet
 - Éolienne
 - Ellipse (1620 m x 486 m)
 - Réseau collecteur
 - Chemin existant
 - Chemin à construire
- Réseau de distribution électrique**
- Poste de transformation
 - Ligne électrique existante (BDTQ - MRNF)
- Baux sur terres publiques**
- Station de pompage (BGR - MTQ)
 - Bâtiment acéricole
 - Fin commerciale et récréative (MRNF)
 - Fin d'abri sommaire en forêt (plancher de 20 m2) (MRNF)
 - Fin de villégiature (MRNF)
 - Fin industrielle (MRNF)
 - Éolienne existante
 - Tour de télécommunication (SMS - ISDE / BDTQ - MRNF)
- Infrastructures touristiques récréative**
- Sentier de motoneige (FCMQ)
 - Sentier de Quad (FQCCQ)
 - Route verte - Parc linéaire du petit-Témis (AQRéseau+ - MRNF)
- Gestion territoriale**
- Territoire autochtone et terre de catégorie 1A (STF - MRNF)
 - Zone agricole (CPTAQ)
 - Réserve de Parke - Territoire interdit de chasse (MFFP)
 - Tenure privée (STF - MFFP)
 - Périmètre urbain (GESTIM - MRNF)
 - Usage prioritaire récréatif (PATP - MRNF)
 - Usage prioritaire acéricole (PATP - MRNF)
 - Aire d'intensification de la production ligneuse (MRNF - AIPL)
- Éléments sensibles**
- Écosystème forestier exceptionnel (EFE - MELCCFP)
 - Milieu humide potentiel (CMHPQ / MRNF / DDE)
 - Aire de concentration du cerf de Virginie (HAFA - MELCCFP)
 - Habitat du rat musqué (HAFA - MELCCFP)
 - Refuge biologique (STF - MRNF/MELCCFP - MRNF)
 - Projet de refuge biologique (STF - MRNF/AP - MRNF)
 - Érablière à potentiel acéricole (MRNF)
 - Érablière acéricole exploitée (STF - MRNF)
- Autres éléments**
- Bâtiment (BDTQ - MRNF / CanVec - NRCan)
 - Voie ferrée (AQRéseau+ - MRNF)
 - Chemin forestier (AQRéseau+ - MRNF)
 - Autoroute (AQRéseau+ - MRNF)
 - Route nationale (AQRéseau+ - MRNF)
 - Route régionale (AQRéseau+ - MRNF)
 - Route locale (AQRéseau+ - MRNF)
 - Courbe de niveau (équid. 10m)
 - Cours d'eau à écoulement permanent (GRHQ - MRNF)
 - Cours d'eau à écoulement intermittent (GRHQ - MRNF)
 - Plan d'eau (GRHQ - MRNF)
 - Limite municipale (SDA - MRNF)
 - Limite de MRC (SDA - MRNF)
- Télécommunications (YRH)**
- Diffusion et liaison

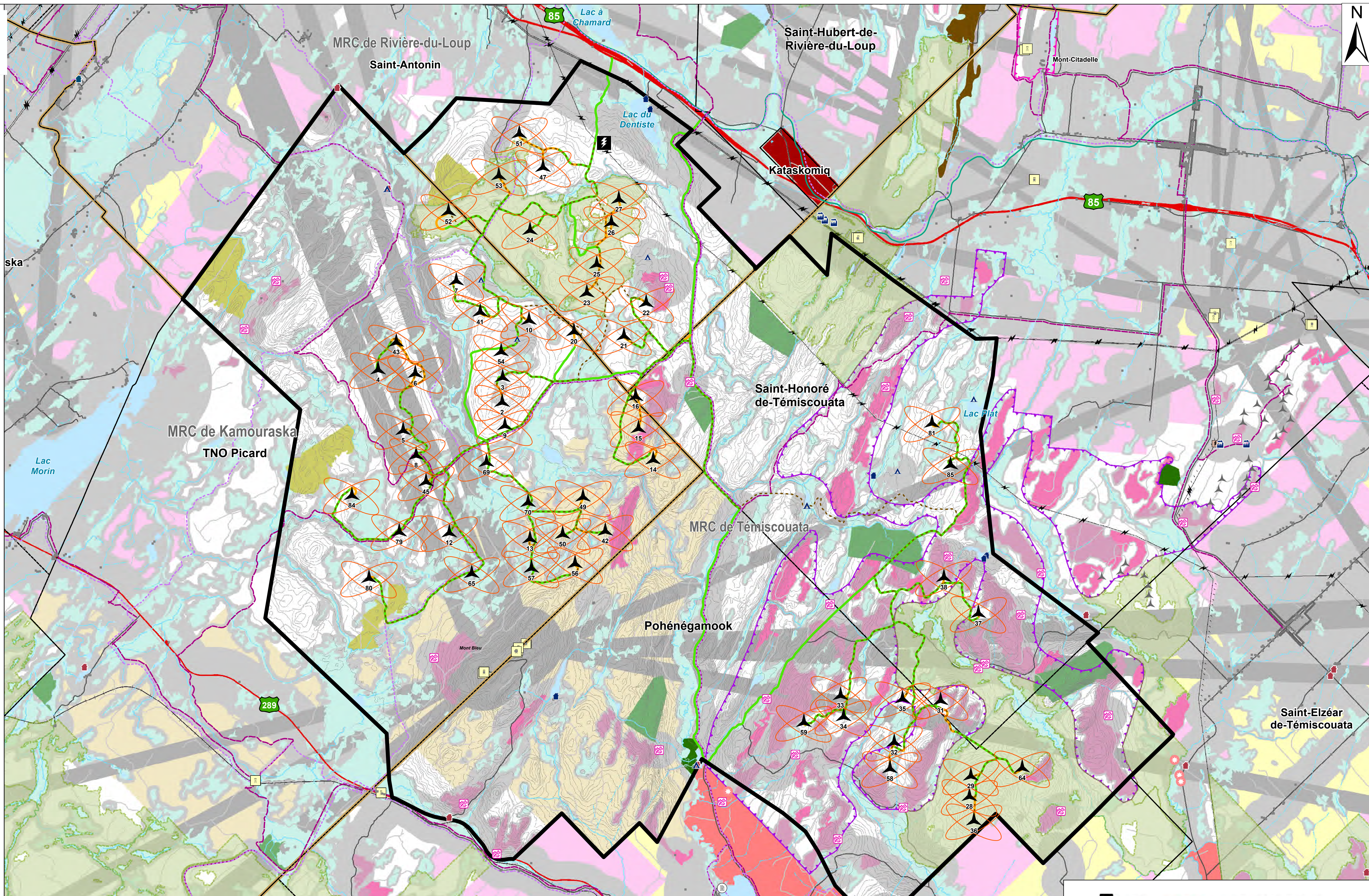

- RCI MRC de Témiscouata**
- Zone tampon des habitations (500 m)
 - Zone tampon de la route 185 (1 500 m)
 - Périmètre urbain (1 500 m)
 - Zone tampon de lacs notable s ≥350 ha (1 500 m)
 - Zone tampon des routes locales (300 m)
 - Parc linéaire du Petit-Témis (100 m)
- RCI MRC de Kamouraska**
- Écoulement permanent et milieu humide (100 m)
 - Zone tampon des habitations (500 m)
 - Zone tampon de la route 289 (750 m)

- SADR MRC de Rivière-du-Loup**
- Zone tampon des habitations (800 m)
 - Périmètre urbain (2 000 m)
 - Zone tampon de la route 185 (2 000 m)
 - Zone tampon des routes locales (500 m)
 - Parc linéaire du Petit-Témis (100 m)
- Règlement sur l'aménagement durable des forêts du domaine de l'État**
- Zone tampon de l'hydrographie et des milieux humides (30 m - 60 m)
 - Zone tampon des érablières (30 m)
 - Zone tampon des sentiers récréatifs (30 m)
 - Zone d'application des modalités d'intervention

Invenergy

Pohénégamook – Picard – Saint-Antoine – Wolastokuk
PPAW

Plan d'implantation et d'agencement général

1:50 000

Nad 83 CSRS, MTM, fuseau 7

N/Réf.: PPAW_001D_Contraintes_24x36_20240524