

RÈGLEMENT NUMÉRO 16-355 MODIFIANT LE SCHEMA D'AMÉNAGEMENT ET DE DÉVELOPPEMENT RÉVISÉ AFIN DE RENDRE APPLICABLE LA DÉCISION FAVORABLE DE LA CPTAQ RENDUE EN DATE DU 3 DECEMBRE 2015 (DOSSIER NUMÉRO 378480) CONCERNANT LA DEMANDE À PORTÉE COLLECTIVE POUR L'IMPLANTATION DE RÉSIDENCES EN ZONE AGRICOLE

Municipalité de Petit-Saguenay Secteurs d'implantation résidentielle

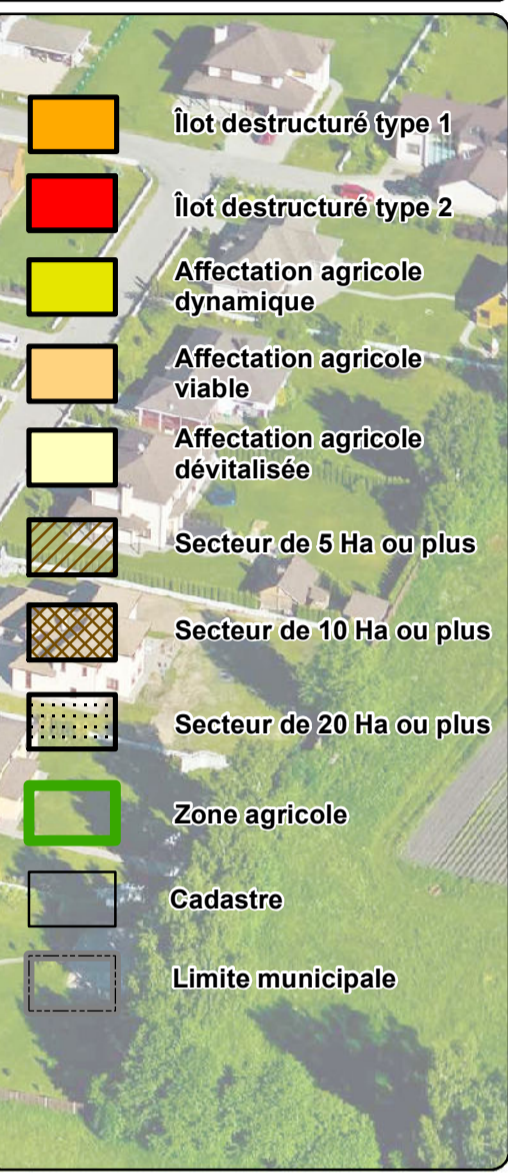

1:40 000

Source: M.R.C. du Fjord-du-Saguenay CPTAQ décision 378480

Service de l'aménagement du territoire

Août 2018

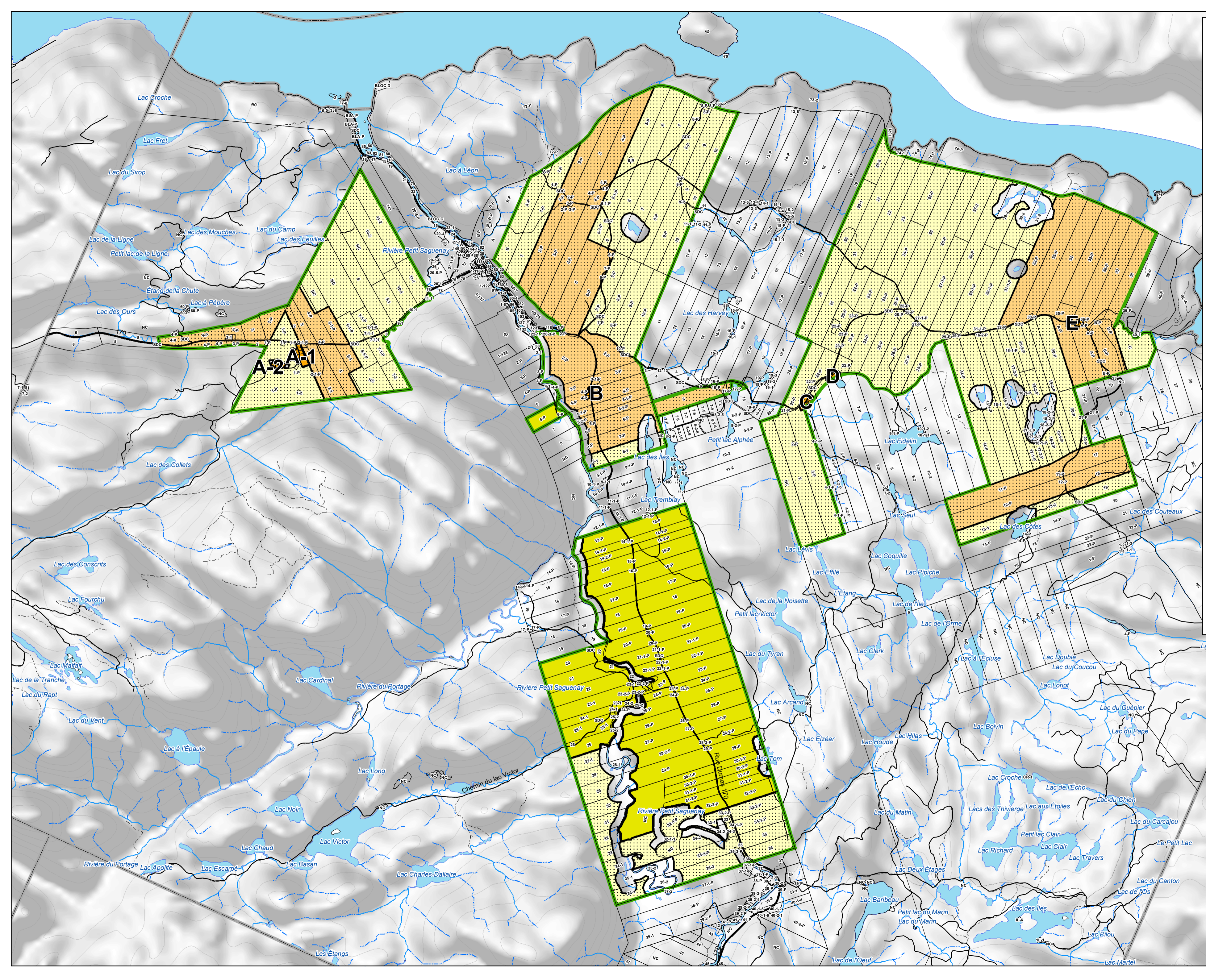

RÉGLEMENT NUMÉRO 16-355 MODIFIANT LE SCHEMA D'AMÉNAGEMENT ET DE DÉVELOPPEMENT RÉVISÉ AFIN DE RENDRE APPLICABLE LA DÉCISION FAVORABLE DE LA CPTAQ RENDUE EN DATE DU 3 DÉCEMBRE 2015 (DOSSIER NUMÉRO 378480) CONCERNANT LA DEMANDE À PORTÉE COLLECTIVE POUR L'IMPLANTATION DE RÉSIDENCES EN ZONE AGRICOLE

Municipalité de L'Anse-Saint-Jean Secteurs d'implantation résidentielle

- Îlot destructuré type 1
- Îlot destructuré type 2
- Affectation agricole dynamique
- Affectation agricole viable
- Affectation agricole dévitalisée
- Secteur de 5 Ha ou plus
- Secteur de 10 Ha ou plus
- Secteur de 20 Ha ou plus
- Zone agricole
- Cadastre
- Limite municipale

1:40 000

Meters

Source: M.R.C. du Fjord-du-Saguenay
CPTAQ décision 378480
Service de l'aménagement du territoire
Août 2018

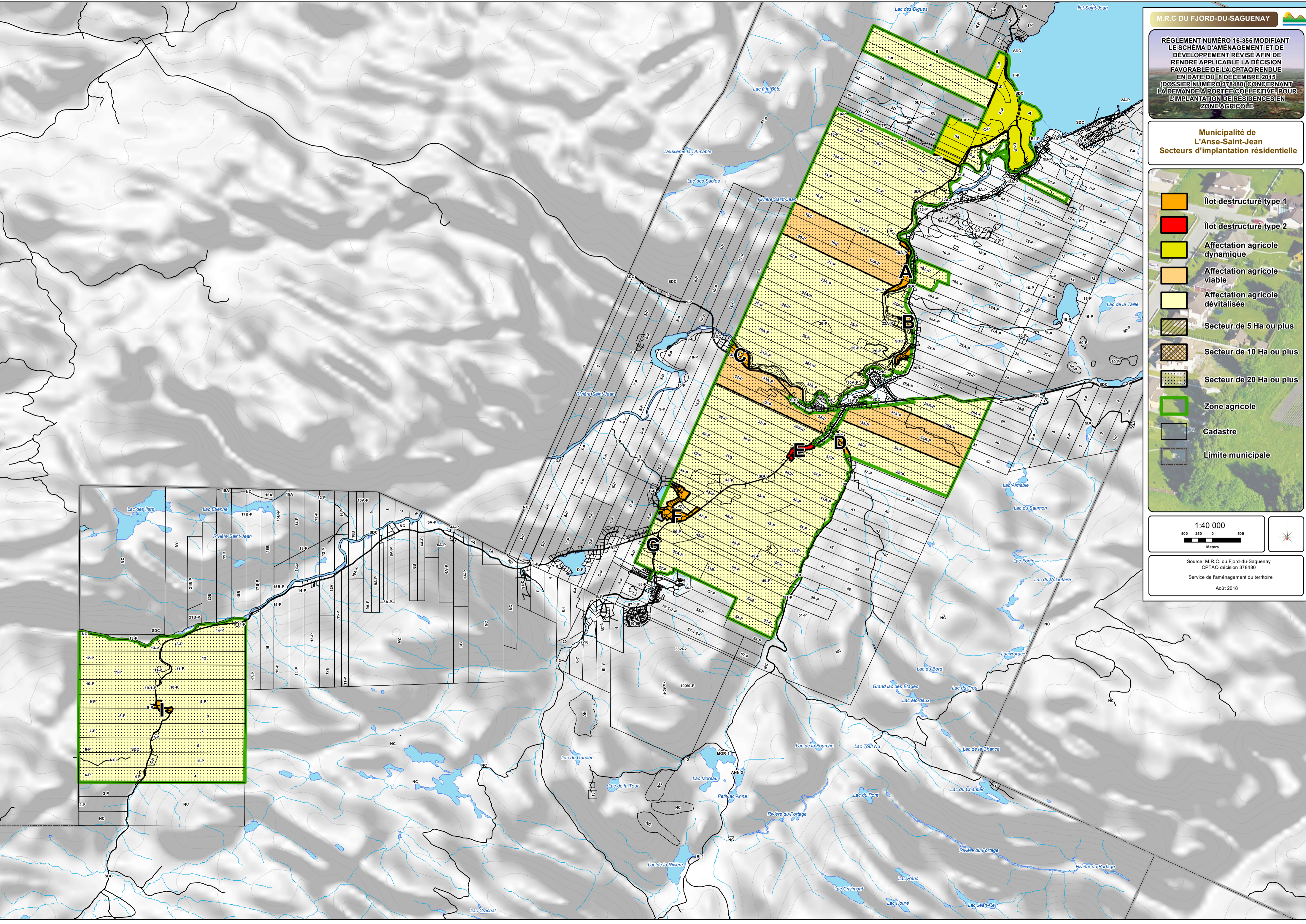
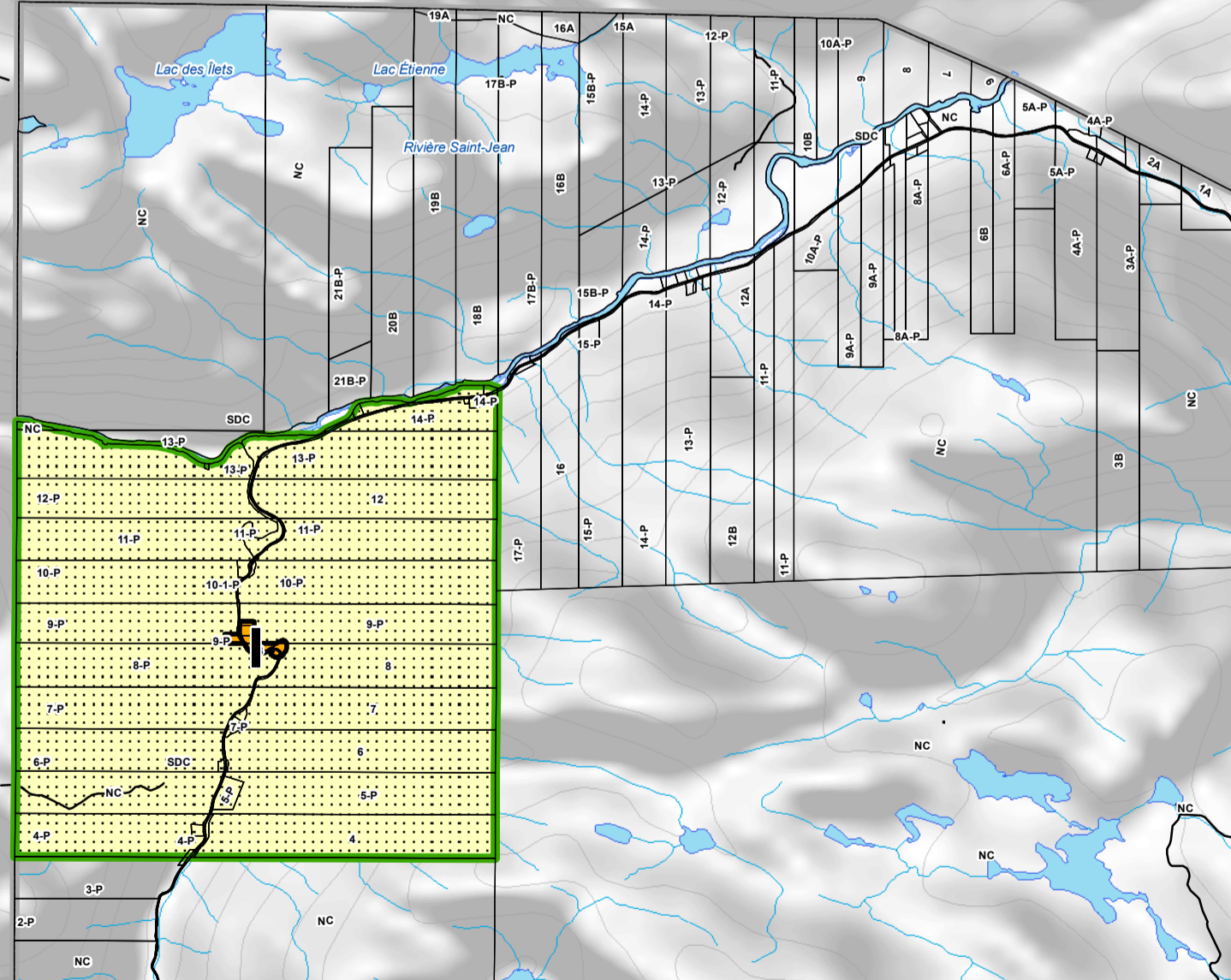

RÉGLEMENT NUMÉRO 16-355 MODIFIANT LE SCHEMA D'AMÉNAGEMENT ET DE DÉVELOPPEMENT RÉVISÉ AFIN DE RENDRE APPLICABLE LA DÉCISION FAVORABLE DE LA CPTAQ RENDUE EN DATE DU 3 DÉCEMBRE 2015 (DOSSIER NUMÉRO 378480) CONCERNANT LA DEMANDE À PORTÉE COLLECTIVE POUR L'IMPLANTATION DE RÉSIDENCES EN ZONE AGRICOLE

Municipalité de Sainte-Rose-du-Nord
Secteurs d'implantation résidentielle

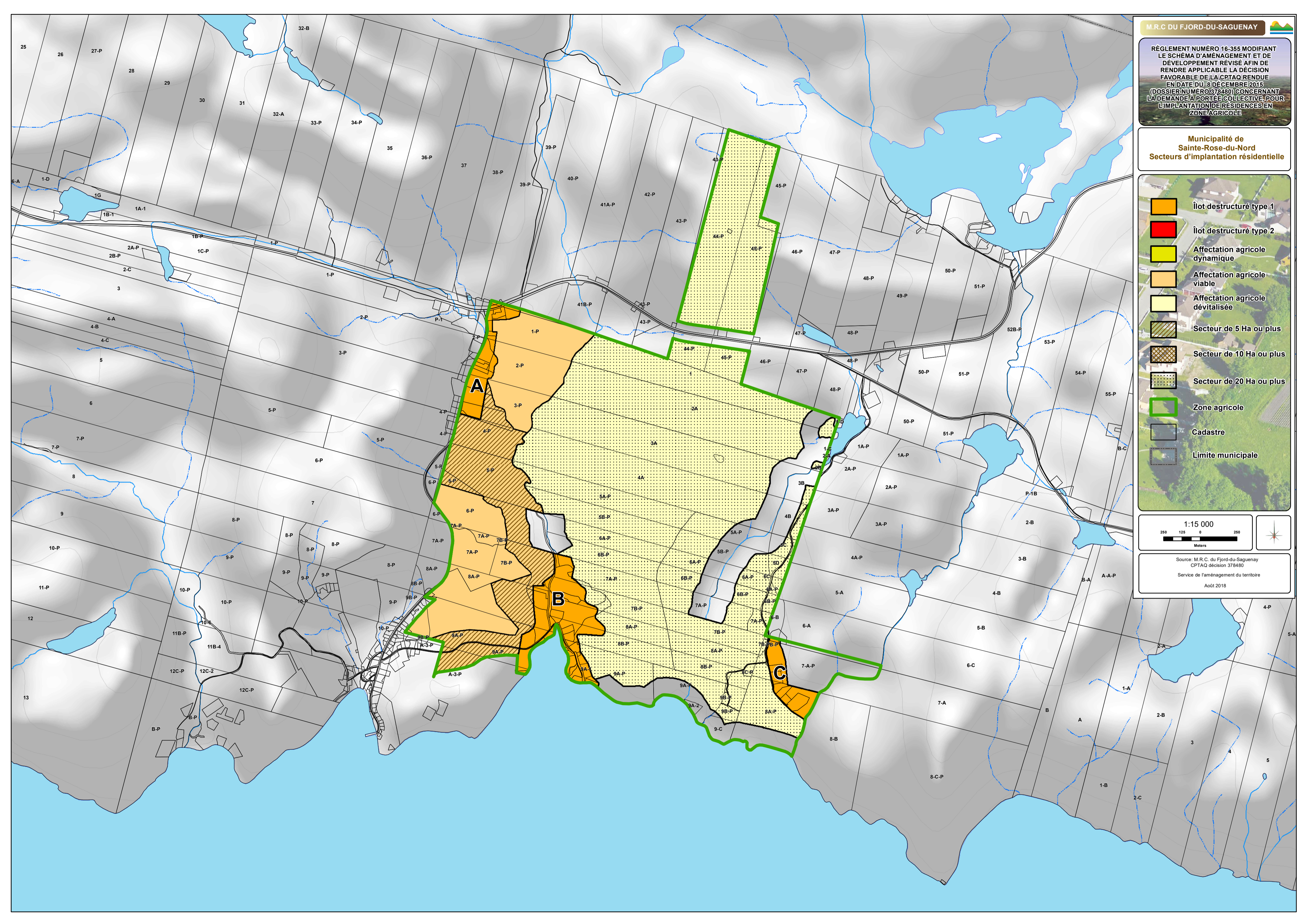
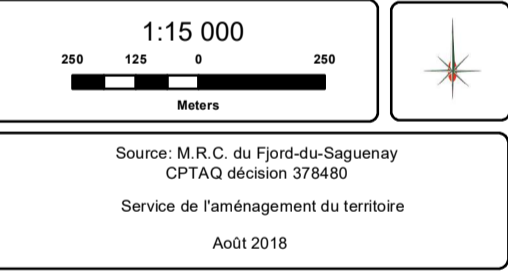

RÈGLEMENT NUMÉRO 16-355 MODIFIANT LE SCHEMA D'AMÉNAGEMENT ET DE DEVELOPPEMENT RÉVISÉ AFIN DE RENDRE APPLICABLE LA DÉCISION FAVORABLE DE LA CPTAQ RENDUE EN DATE DU 8 DÉCEMBRE 2015 (DOSSIER NUMÉRO 378480) CONCERNANT LA DEMANDE À PORTÉE COLLECTIVE POUR L'IMPLANTATION DE RÉSIDENCES EN ZONE AGRICOLE

Municipalité de Saint-Fulgence
Secteurs d'implantation résidentielle

- îlot destructuré type 1
- îlot destructuré type 2
- Affectation agricole dynamique
- Affectation agricole viable
- Affectation agricole dévitalisée
- Secteur de 5 Ha ou plus
- Secteur de 10 Ha ou plus
- Secteur de 20 Ha ou plus
- Zone agricole
- Cadastre
- Limite municipale

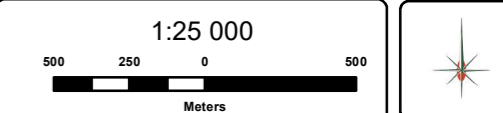



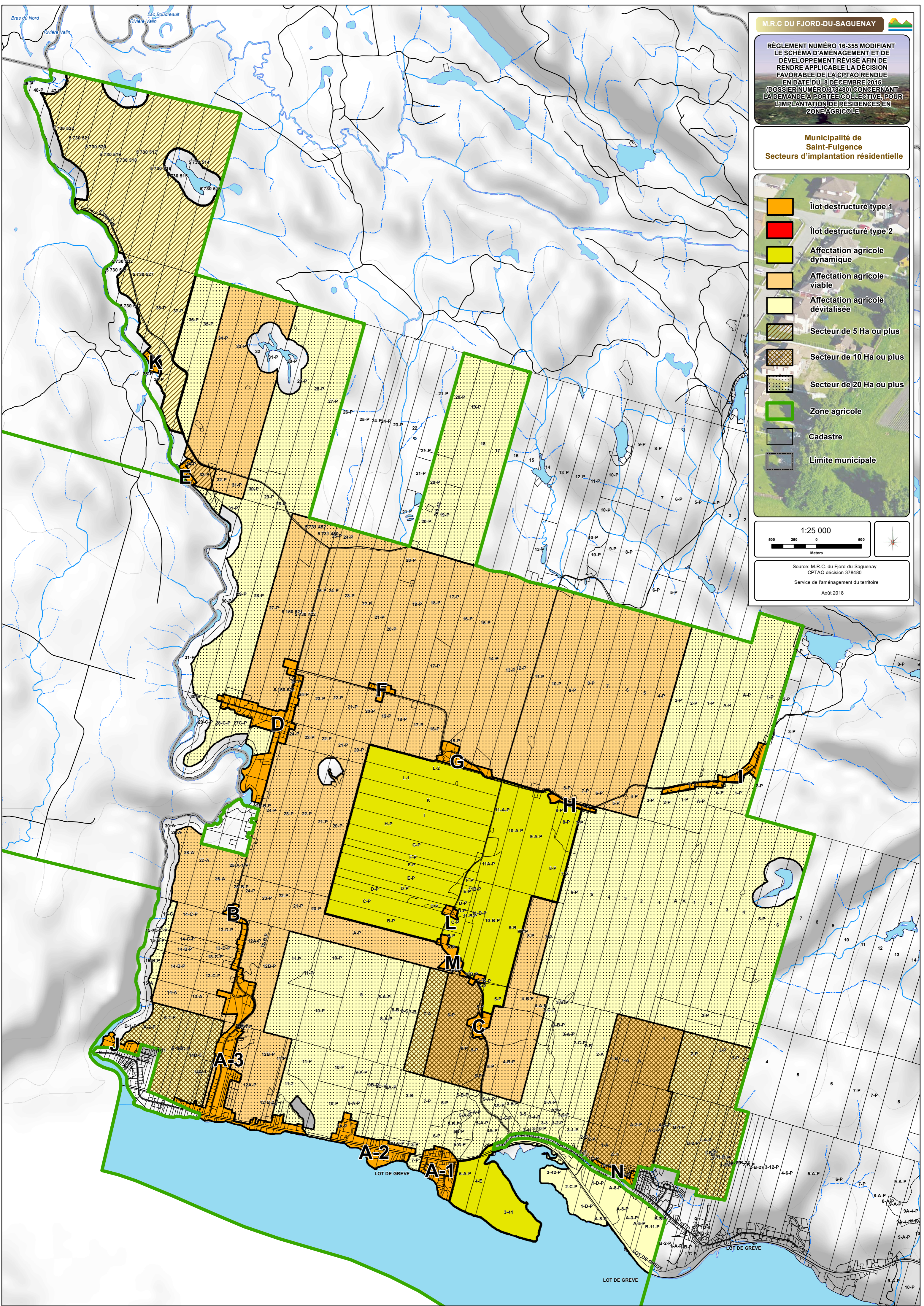

Source: M.R.C. du Fjord-du-Saguenay
CPTAQ décision 378480
Service de l'aménagement du territoire
Août 2018



RÈGLEMENT NUMÉRO 16-355 MODIFIANT LE SCHEMA D'AMÉNAGEMENT ET DE DÉVELOPPEMENT RÉVISÉ AFIN DE RENDRE APPLICABLE LA DÉCISION FAVORABLE DE LA CPTAQ RENDUE EN DATE DU 3 DÉCEMBRE 2015 (DOSSIER NUMÉRO 378480) CONCERNANT LA DEMANDE À PORTEE COLLECTIVE POUR L'IMPLANTATION DE RÉSIDENCES EN ZONE AGRICOLE

Ville de Saint-Honoré Secteurs d'implantation résidentielle

-  Îlot destructuré type 1
-  Îlot destructuré type 2
-  Affectation agricole dynamique
-  Affectation agricole viable
-  Affectation agricole dévitalisée
-  Secteur de 5 Ha ou plus
-  Secteur de 10 Ha ou plus
-  Secteur de 20 Ha ou plus
-  Zone agricole
-  Cadastre
-  Limite municipale

1:40 000

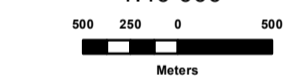

Meters

Source: M.R.C. du Fjord-du-Saguenay
CPTAQ décision 378480
Service de l'aménagement du territoire
Août 2018

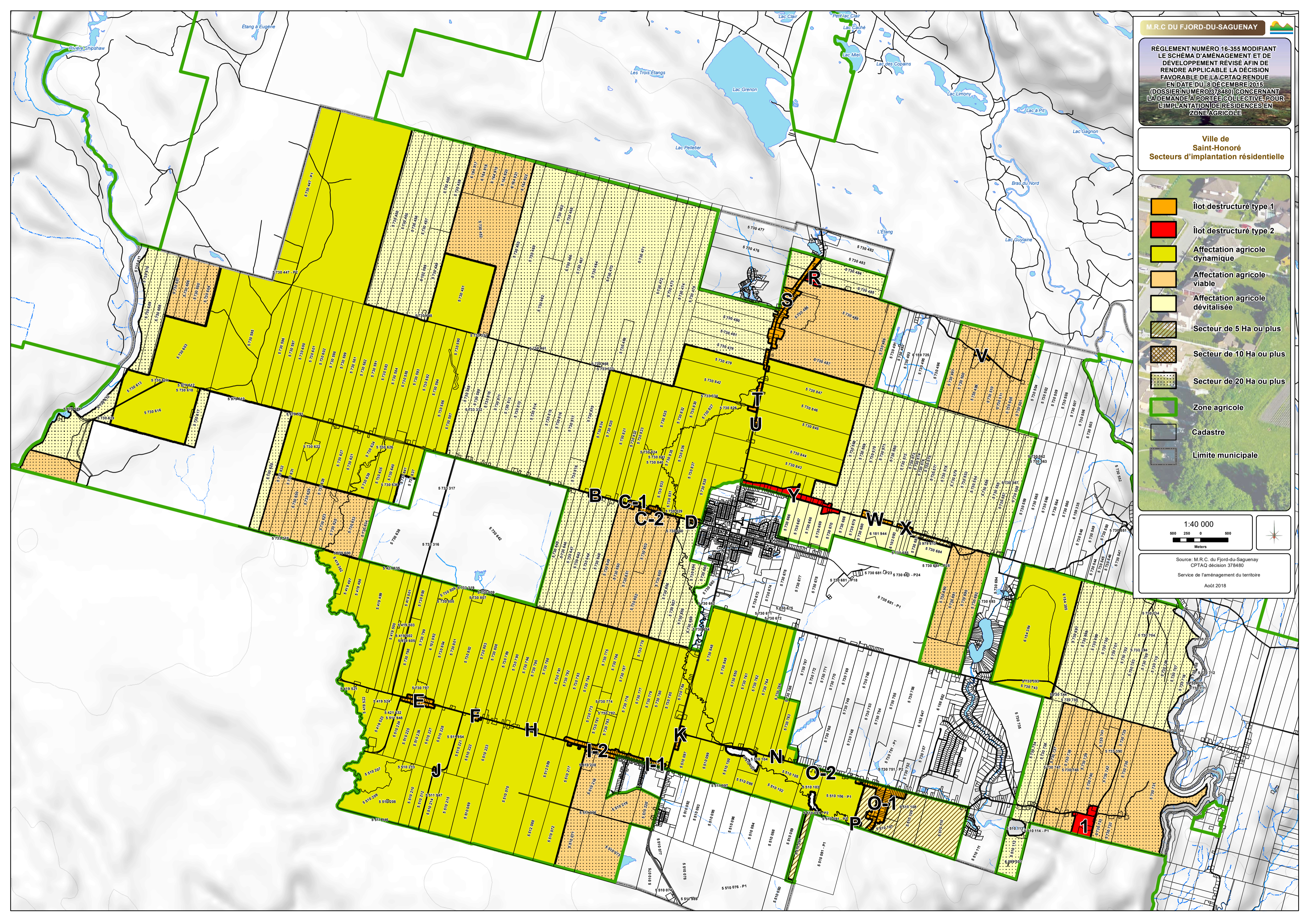

RÈGLEMENT NUMÉRO 16-355 MODIFIANT LE SCHEMA D'AMENAGEMENT ET DE DEVELOPPEMENT REVISE AFIN DE RENDRE APPLICABLE LA DECISION FAVORABLE DE LA CPTAQ RENDUE EN DATE DU 9 DECEMBRE 2015 (DOSSIER NUMERO 378480) CONCERNANT LA DEMANDE A PORTEE COLLECTIVE POUR L'IMPLANTATION DE RESIDENCES EN ZONE AGRICOLE

Municipalité de Saint-David-de-Falardeau Secteurs d'implantation résidentielle



1:35 000

Meters

Source: M.R.C. du Fjord-du-Saguenay
CPTAQ décision 378480
Service de l'aménagement du territoire
Août 2018

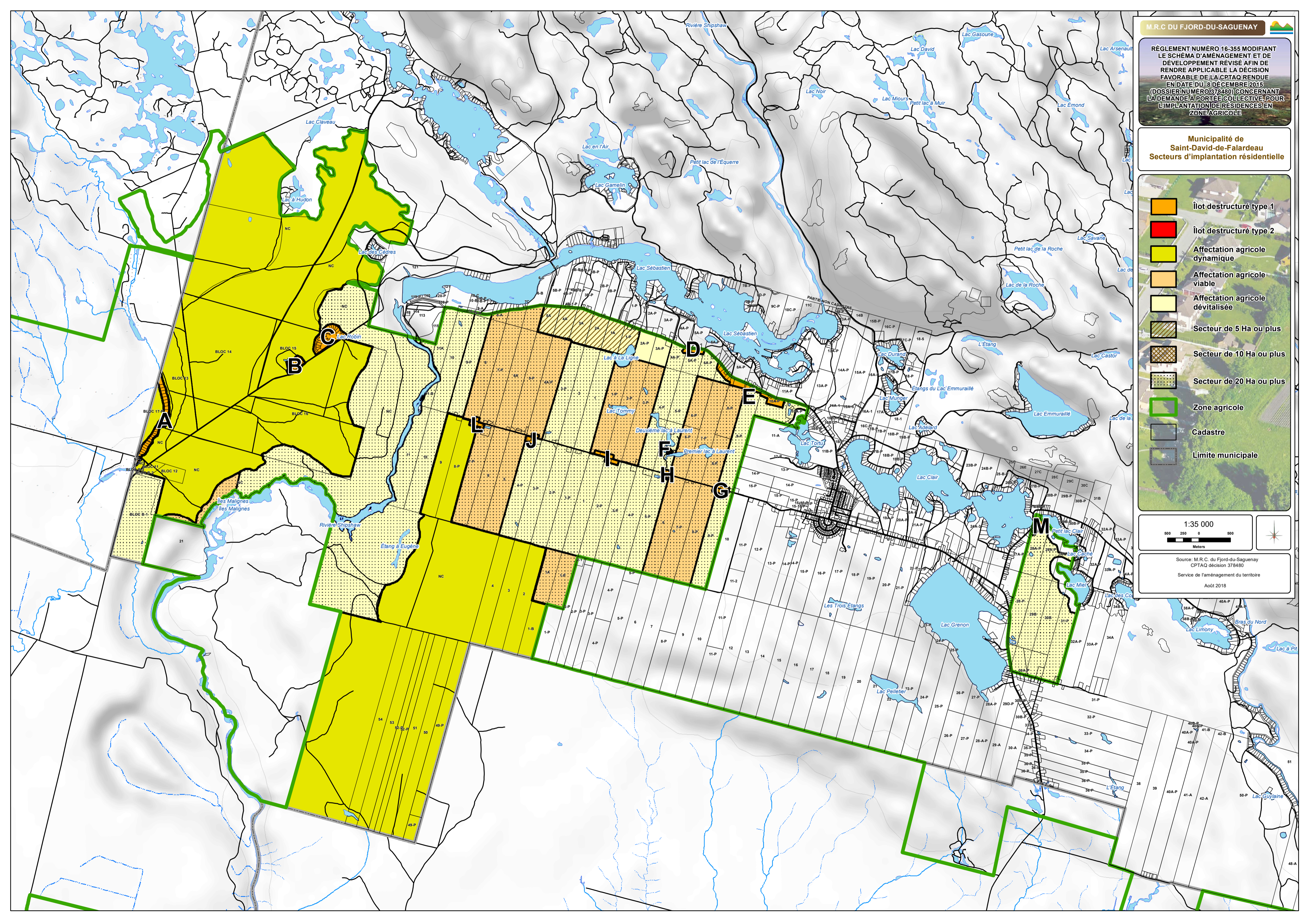

RÈGLEMENT NUMÉRO 16-355 MODIFIANT LE SCHEMA D'AMÉNAGEMENT ET DE DÉVELOPPEMENT RÉVISÉ AFIN DE RENDRE APPLICABLE LA DÉCISION FAVORABLE DE LA CPTAQ RENDUE EN DATE DU 8 DÉCEMBRE 2015 (DOSSIER NUMÉRO 378480) CONCERNANT LA DEMANDE À PORTÉE COLLECTIVE POUR L'IMPLANTATION DE RÉSIDENCES EN ZONE AGRICOLE

Municipalité de Bégin
Secteurs d'implantation résidentielle

- îlot destructuré type 1
- îlot destructuré type 2
- Affectation agricole dynamique
- Affectation agricole viable
- Affectation agricole dévitalisée
- Secteur de 5 Ha ou plus
- Secteur de 10 Ha ou plus
- Secteur de 20 Ha ou plus
- Zone agricole
- Cadastre
- Limite municipale

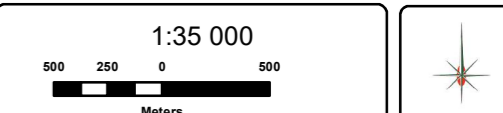

Source: M.R.C. du Fjord-du-Saguenay
CPTAQ décision 378480
Service de l'aménagement du territoire
Août 2018

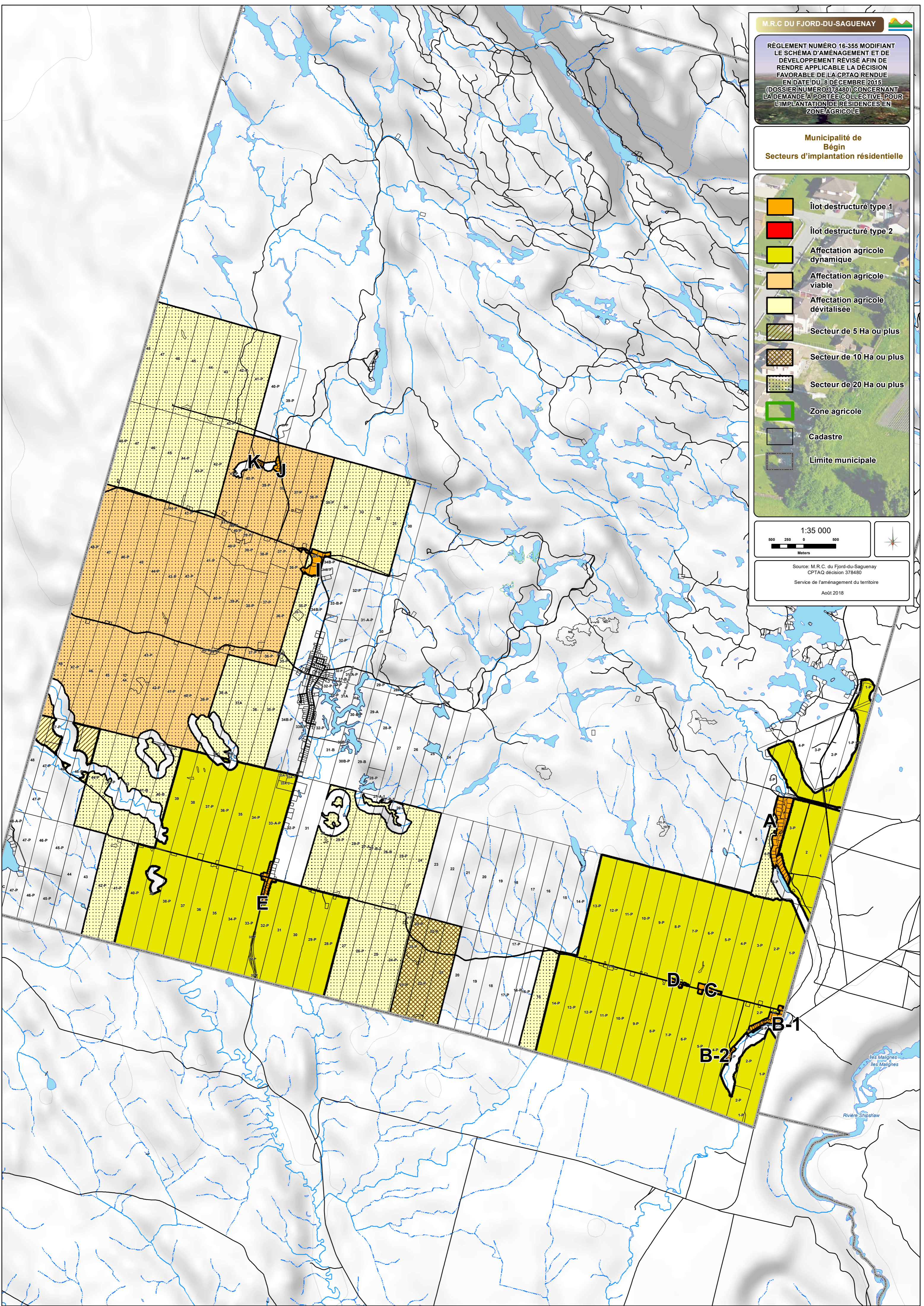

RÉGLEMENT NUMÉRO 16-355 MODIFIANT LE SCHEMA D'AMÉNAGEMENT ET DE DÉVELOPPEMENT RÉVISÉ AFIN DE RENDRE APPLICABLE LA DÉCISION FAVORABLE DE LA CPTAQ RENDUE EN DATE DU 9 DÉCEMBRE 2015 (DOSSIER NUMÉRO 378480) CONCERNANT LA DEMANDE À PORTÉE COLLECTIVE POUR L'IMPLANTATION DE RÉSIDENCES EN ZONE AGRICOLE

Municipalité de Saint-Ambroise
Secteurs d'implantation résidentielle

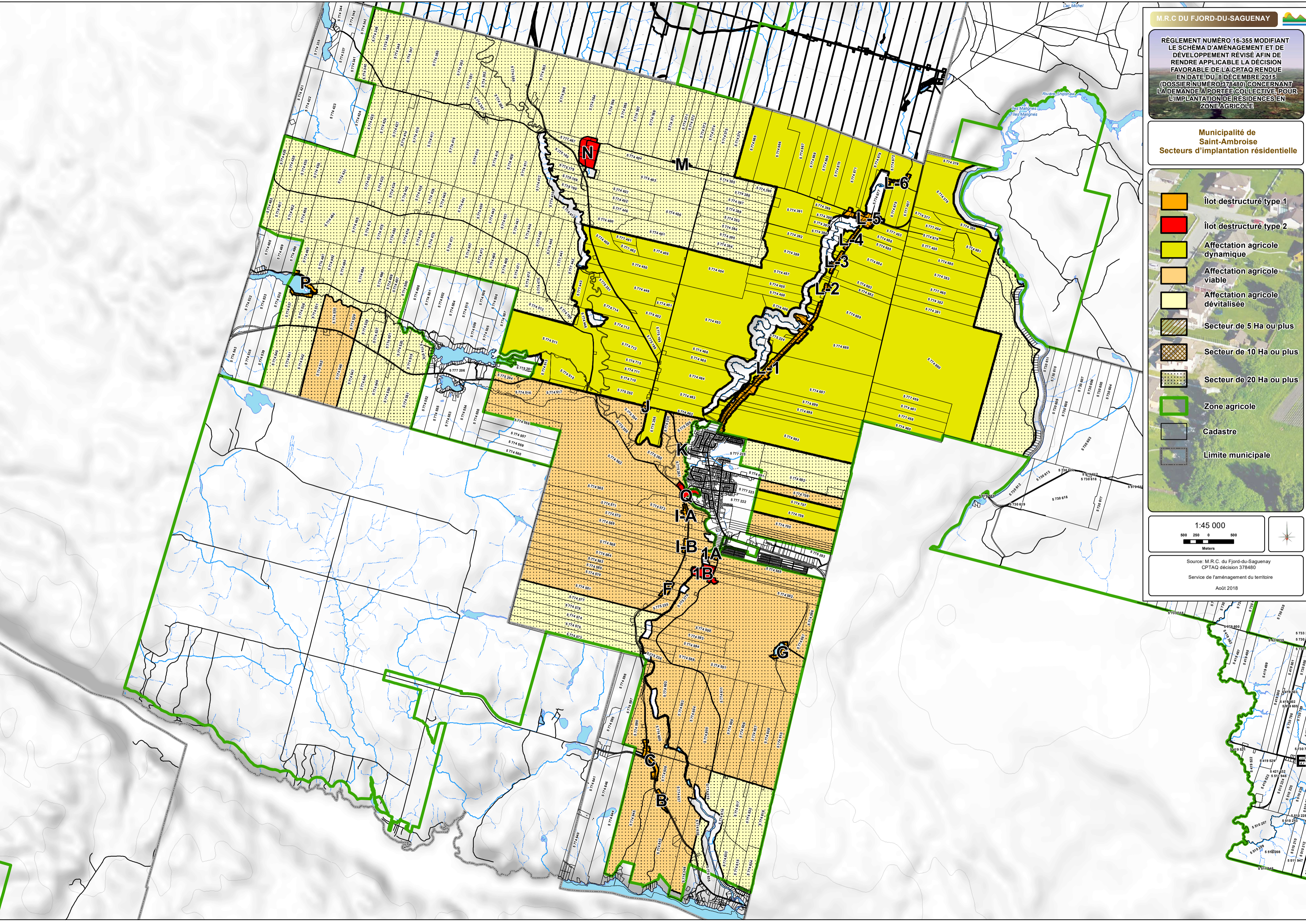
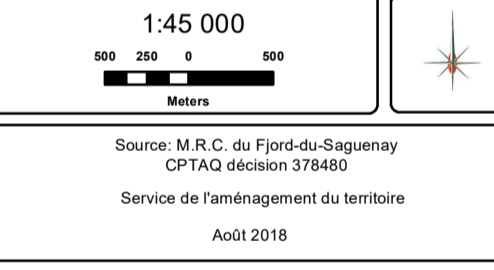

RÈGLEMENT NUMÉRO 16-355 MODIFIANT LE SCHEMA D'AMÉNAGEMENT ET DE DÉVELOPPEMENT RÉVISÉ AFIN DE RENDRE APPLICABLE LA DÉCISION FAVORABLE DE LA CPTAQ RENDUE EN DATE DU 3 DÉCEMBRE 2015 (DOSSIER NUMÉRO 378480) CONCERNANT LA DEMANDE À PORTÉE COLLECTIVE POUR L'IMPLANTATION DE RÉSIDENCES EN ZONE AGRICOLE

Municipalité de Saint-Charles-de-Bourget Secteurs d'implantation résidentielle

- Îlot destructuré type 1
- Îlot destructuré type 2
- Affectation agricole dynamique
- Affectation agricole viable
- Affectation agricole dévitalisée
- Secteur de 5 Ha ou plus
- Secteur de 10 Ha ou plus
- Secteur de 20 Ha ou plus
- Zone agricole
- Cadastre
- Limite municipale

1:25 000

Mètres

Source: M.R.C. du Fjord-du-Saguenay
CPTAQ décision 378480
Service de l'aménagement du territoire
Août 2018

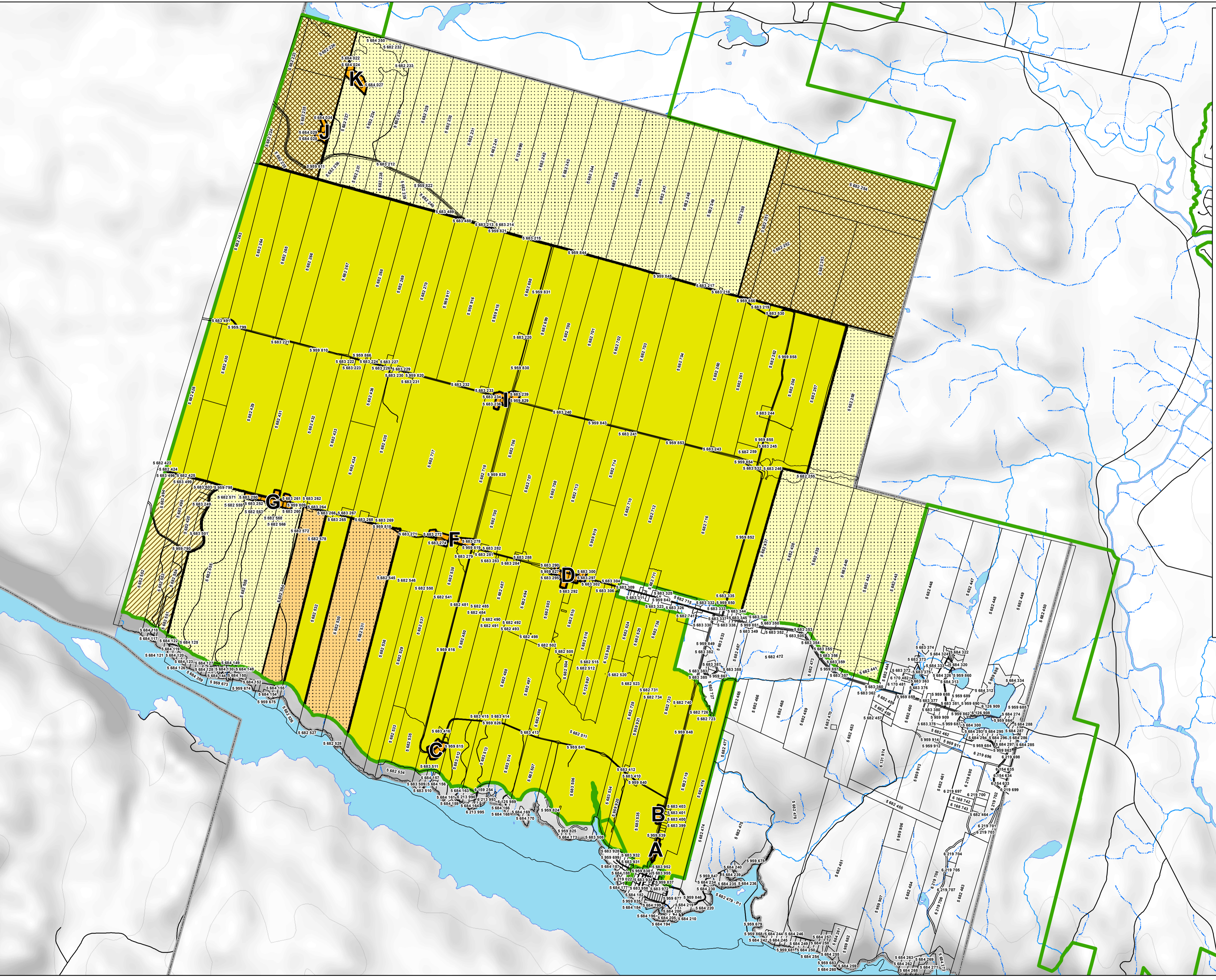

RÈGLEMENT NUMÉRO 16-355 MODIFIANT LE SCHEMA D'AMÉNAGEMENT ET DE DÉVELOPPEMENT RÉVISÉ AFIN DE RENDRE APPLICABLE LA DÉCISION FAVORABLE DE LA CPTAQ RENDUE EN DATE DU 9 DÉCEMBRE 2015 (DOSSIER NUMÉRO 378480) CONCERNANT LA DEMANDE À PORTÉE COLLECTIVE POUR L'IMPLANTATION DE RÉSIDENCES EN ZONE AGRICOLE

Municipalité de Larouche
Secteurs d'implantation résidentielle

- Îlot destructuré type 1
- Îlot destructuré type 2
- Affectation agricole dynamique
- Affectation agricole viable
- Affectation agricole dévitalisée
- Secteur de 5 Ha ou plus
- Secteur de 10 Ha ou plus
- Secteur de 20 Ha ou plus
- Zone agricole
- Cadastre
- Limite municipale

1:15 000

Mètres

Source: M.R.C. du Fjord-du-Saguenay
CPTAQ décision 378480
Service de l'aménagement du territoire
Août 2018

