

Schéma d'aménagement et de développement révisé

Les sources de contraintes naturelles
Zone inondable de la rivière Saint-Jean
L'Anse-Saint-Jean
Feuille 22D01-020-1304-2
et feuille 22D01-020 secteur Bras à Pierre
Carte 10

Cotes de crue

- Zone de la crue de 20 ans
- Zone de la crue de 100 ans

Bâtiment

- Bâtiment

Hypsométrie

- Courbe de niveau intermédiaire
- Courbe de niveau maîtrise
- Courbe de niveau du feuillet 22D01-020-1304-2

Hydrographie

- Cours d'eau
- Cours d'eau intermittent

Limites

- Cadastral
- Quadrangle MTM
- Limite municipale

Note: Les zones inondables délimitées sur cette carte ont été désignées par le Ministère de l'Environnement du Québec et par le Ministère d'Environnement Canada, le 14 mars 2000.

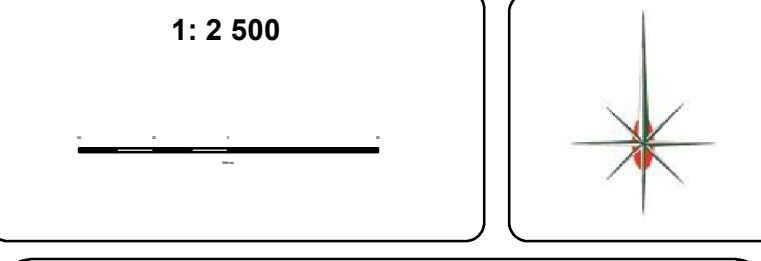
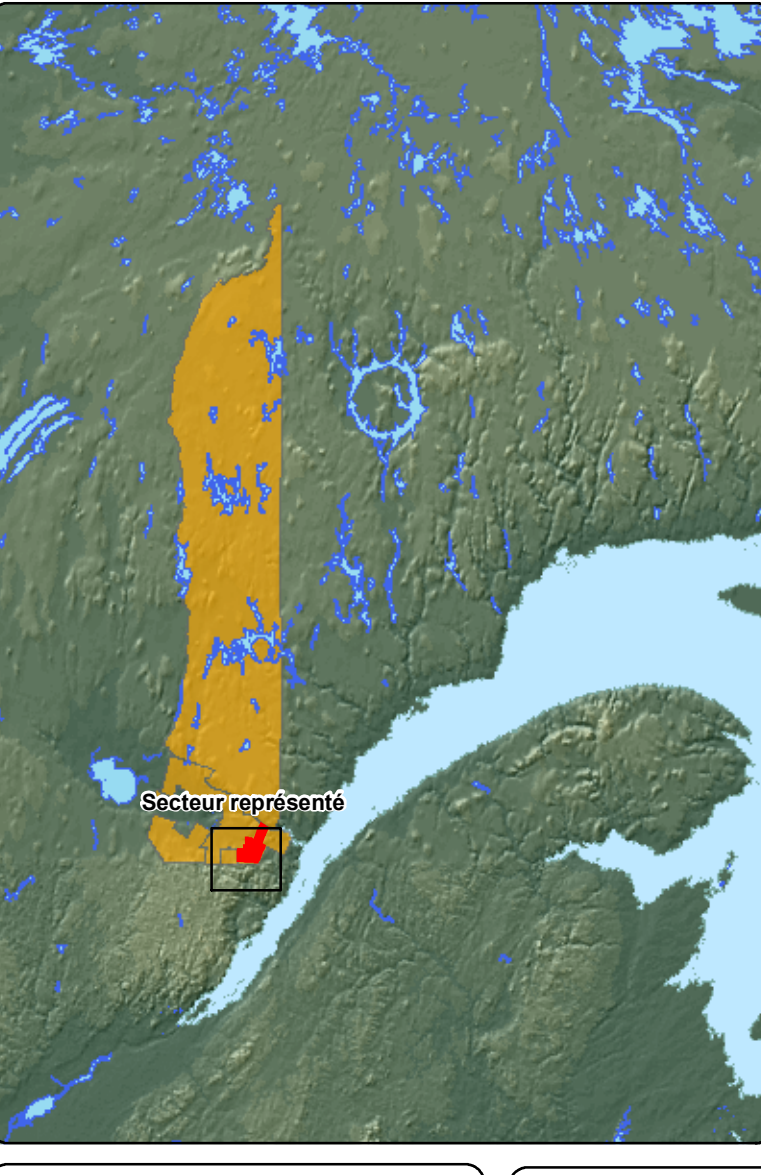
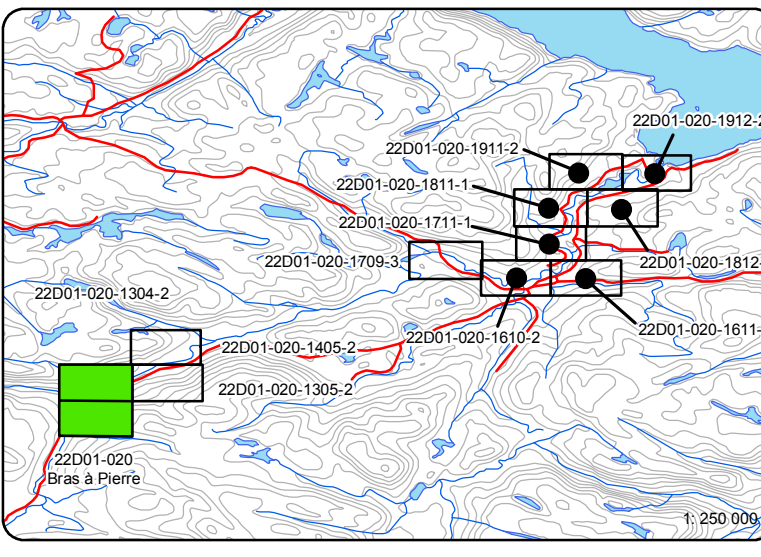

Sources:

- M.R.C. du Fjord-du-Saguenay
- Service de l'aménagement du territoire
- B.D.T.Q. 1:20 000 Photocartothèque québécoise
- S.N.D.T.
- Orthophotographie 1:40 000 MRNF 2007
- Ministère de l'environnement du Québec
- Projection cartographique: MTM Zone 7 NAD83

Réalisation:

- Service de l'aménagement du territoire
- Cartographe: Mathieu Fortin
- Entrée en vigueur: 5 mars 2012



Schéma d'aménagement et de développement révisé

**Les sources de contraintes
naturelles**
Zone inondable de la rivière Saint-Jean
L'Anse-Saint-Jean
Feuillelet 22D01-020-1305-2
Carte 11

Cotes de crue

- Zone de la crue de 20 ans
- Zone de la crue de 100 ans

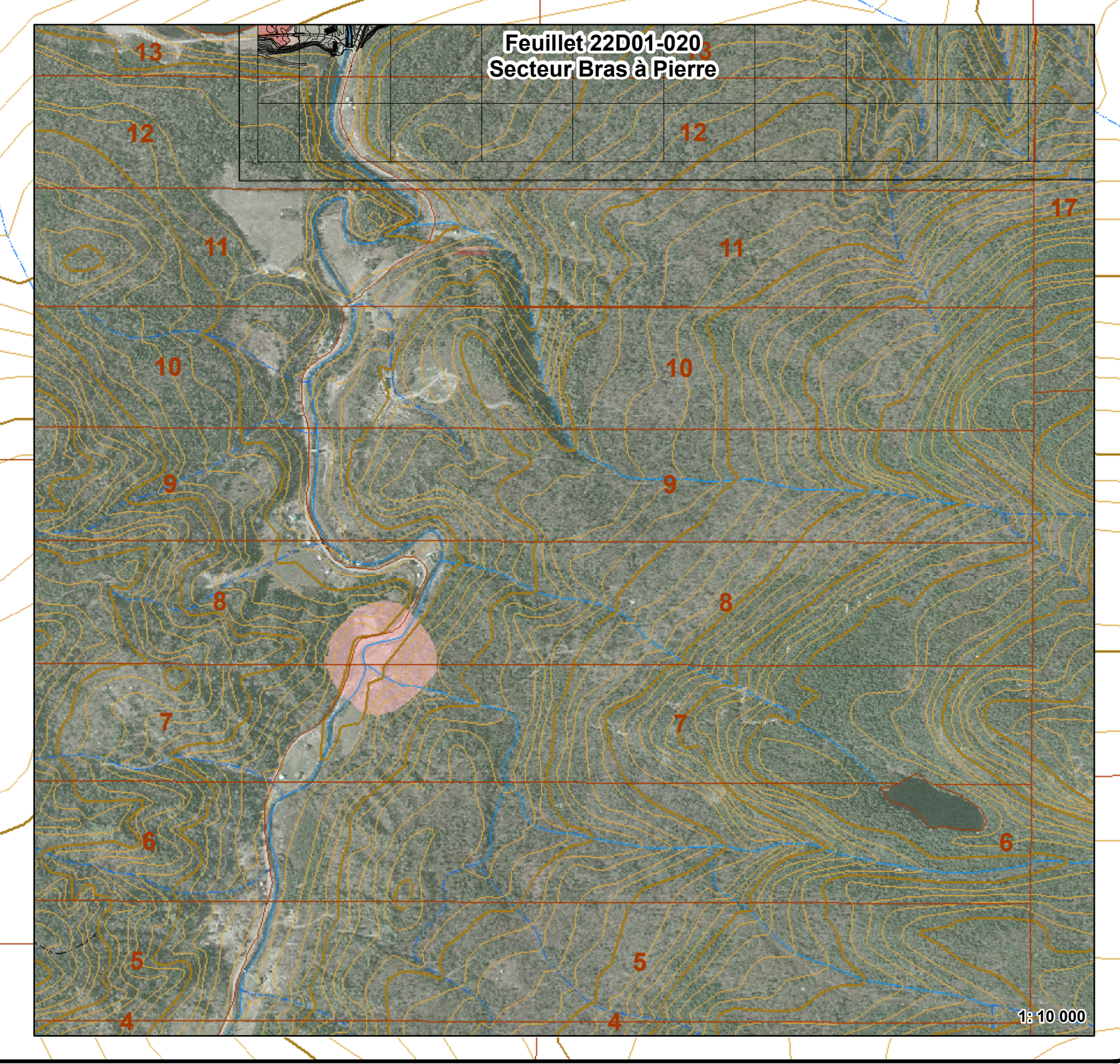
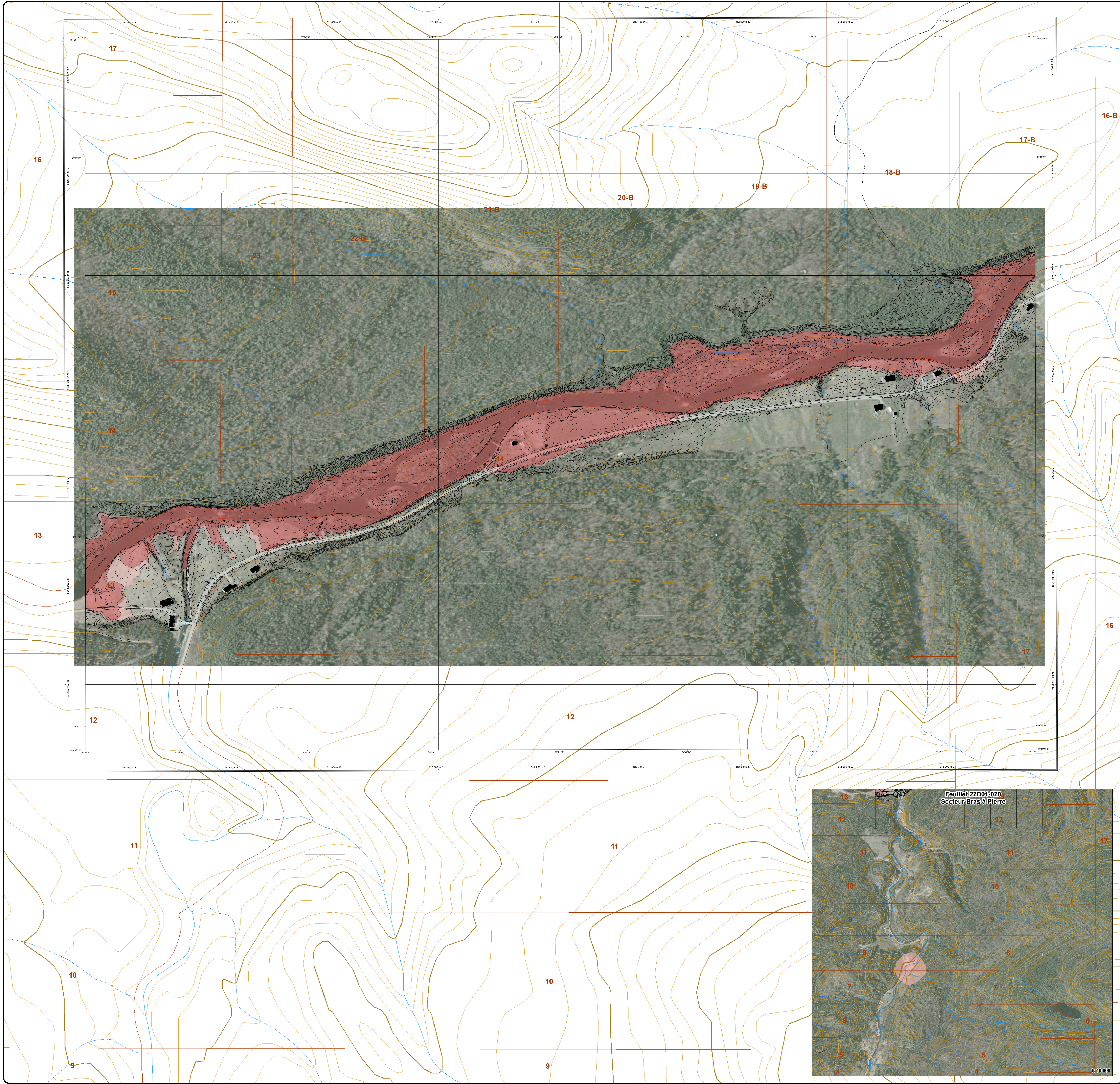
Bâtiment

- Bâtiment

Hypsométrie

- Courbe de niveau intermédiaire
- Courbe de niveau majeure
- Courbe de niveau du feuillet 22D01-020-1305-2

Hydrographie

- Cours d'eau
- Cours d'eau intermittent

Limites

- Cadastrale
- Quadrangle MTM
- Limite municipale

Note: Les zones inondables délimitées sur cette carte ont été désignées par le Ministère de l'Environnement du Québec et par le Ministère d'Environnement Canada, le 14 mars 2000.

Feuillelet de référence: 22D01-020-1305-2

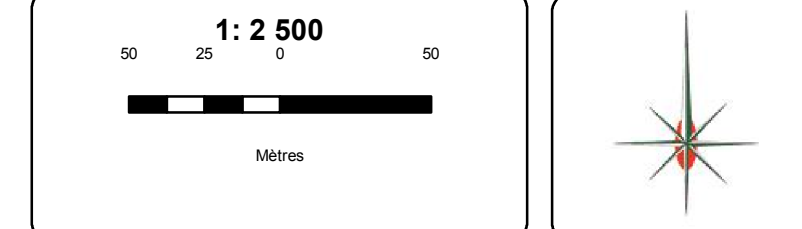
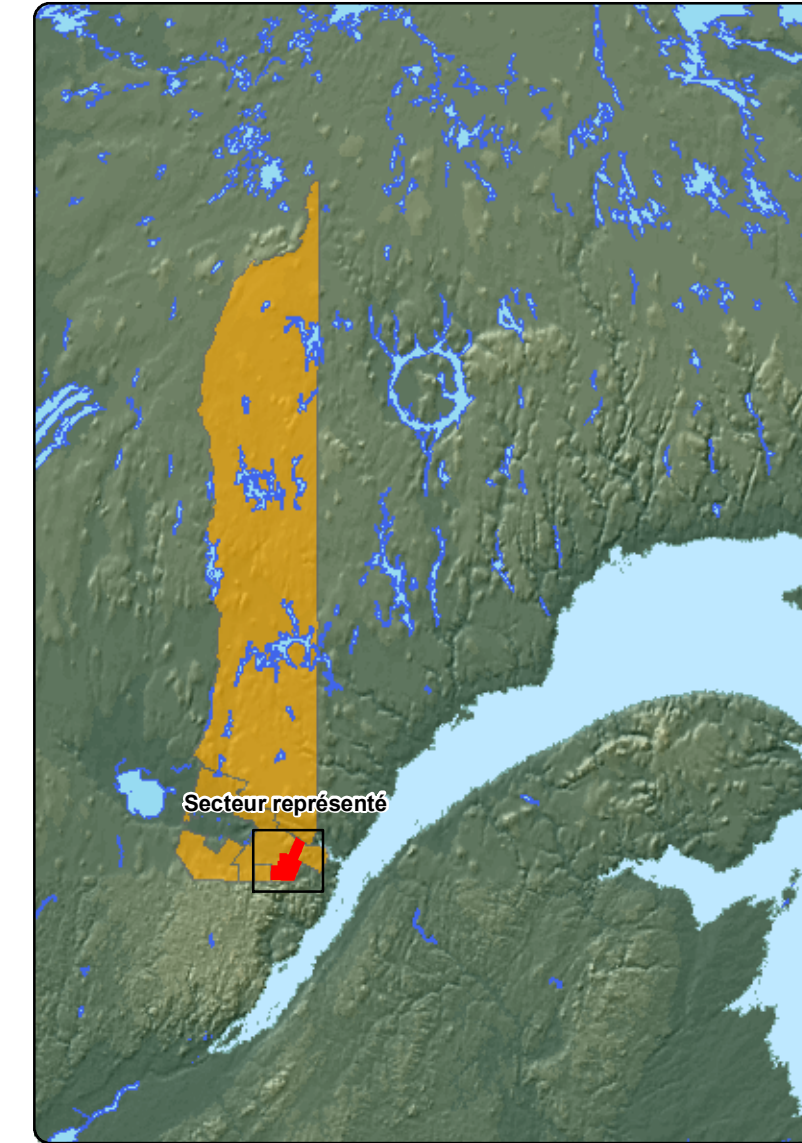
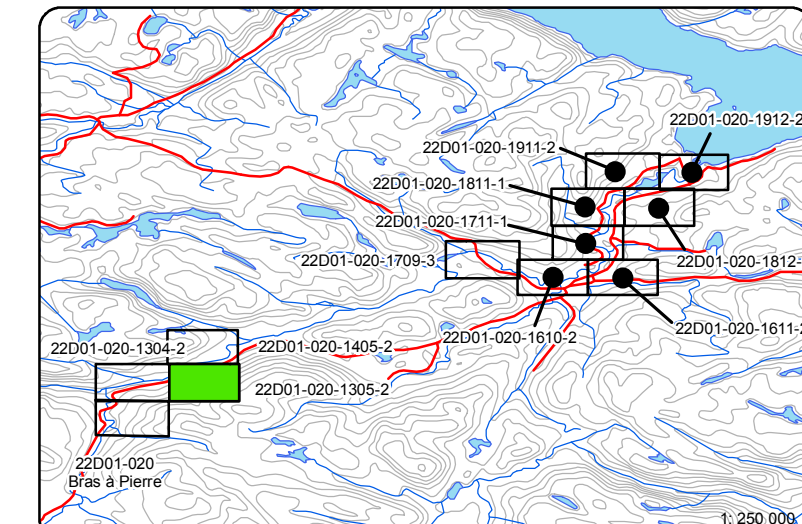

Sources:
M.R.C. du Fjord-du-Saguenay
Service de l'aménagement du territoire
B.D.T.O. 1:20 000 Photocartographie québécoise
S.N.D.T.
Orthophotographie 1:40 000 MRNF 2007
Ministère de l'environnement du Québec
Projection cartographique: MTM Zone 7 NAD83

Réalisation:
Service de l'aménagement du territoire
Cartographe: Mathieu Fortin
Entrée en vigueur: 5 mars 2012



Schéma d'aménagement et de développement révisé

**Les sources de contraintes
naturelles**
Zone inondable de la rivière Saint-Jean
L'Anse-Saint-Jean
Feuillelet 22D01-020-1405-2
Carte 12

Cotes de crue

- Zone de la crue de 20 ans
- Zone de la crue de 100 ans

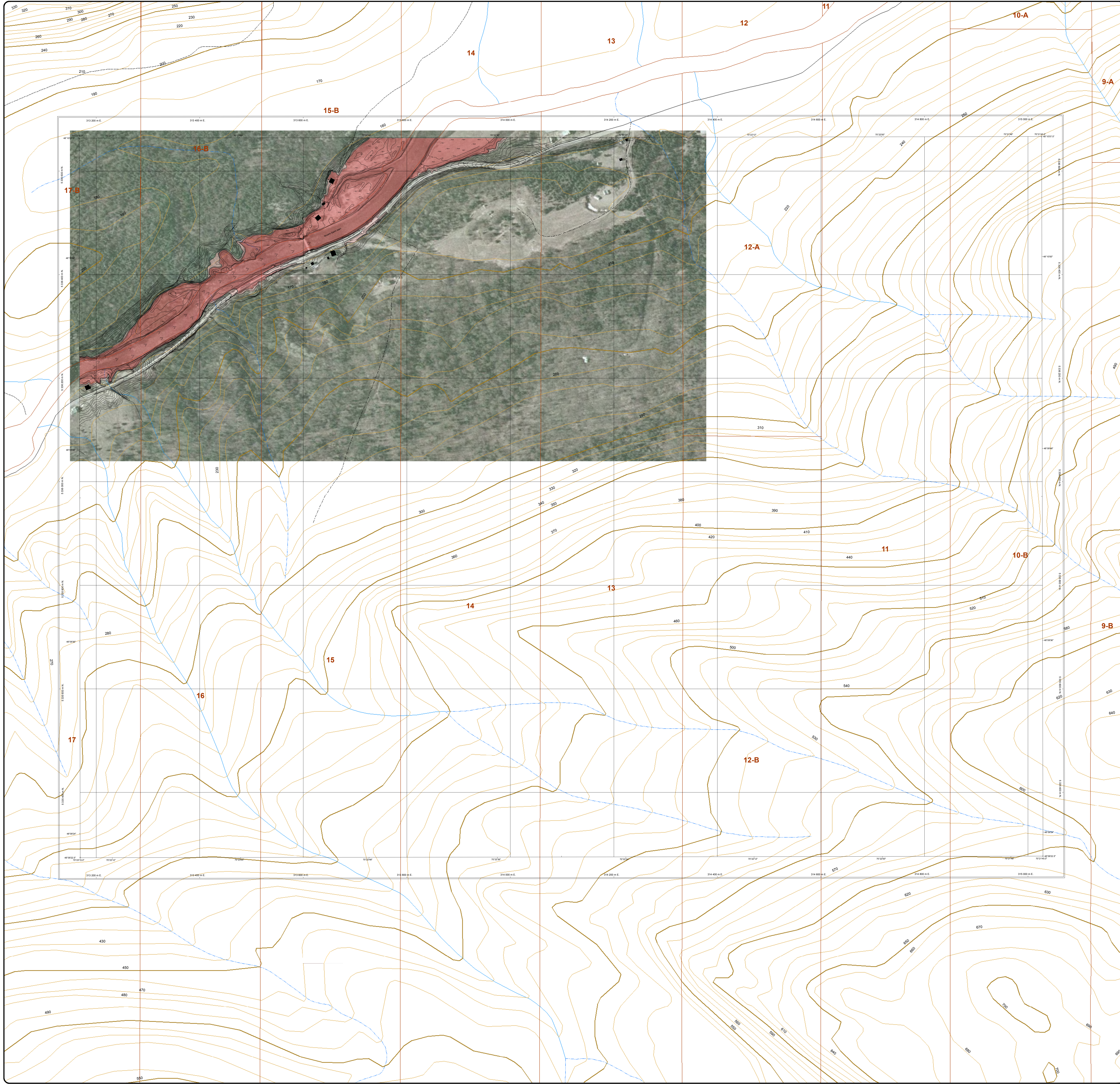
Bâtiment

- Bâtiment

Hypsométrie

- Courbe de niveau intermédiaire
- Courbe de niveau majeure
- Courbe de niveau du feuillet 22D01-020-1405-2

Hydrographie

- Cours d'eau
- Cours d'eau intermittent

Limites

- Cadastral
- Quadrangle MTM
- Limite municipale

Note: Les zones inondables délimitées sur cette carte ont été désignées par le Ministère de l'Environnement du Québec et par le Ministère d'Environnement Canada, le 14 mars 2000.

Feuillelet de référence: 22D01-020-1405-2

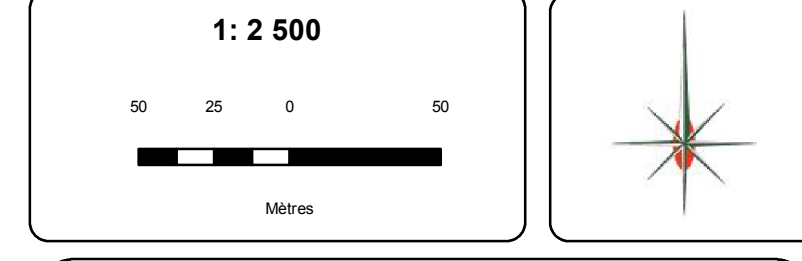
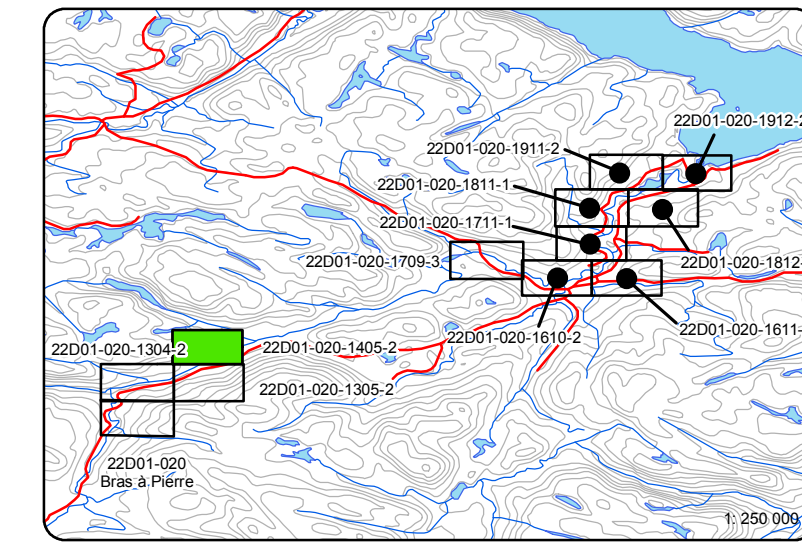

Sources:

- M.R.C. du Fjord-du-Saguenay
- Service de l'aménagement du territoire
- B.D.T.Q. 1:20 000 Photocartographie québécoise
- S.N.D.T.
- Orthophotographie 1:40 000 MRNF 2007
- Ministère de l'environnement du Québec
- Projection cartographique: MTM Zone 7 NAD83

Réalisation:

- Service de l'aménagement du territoire
- Cartographe: Mathieu Fortin
- Entrée en vigueur: 5 mars 2012

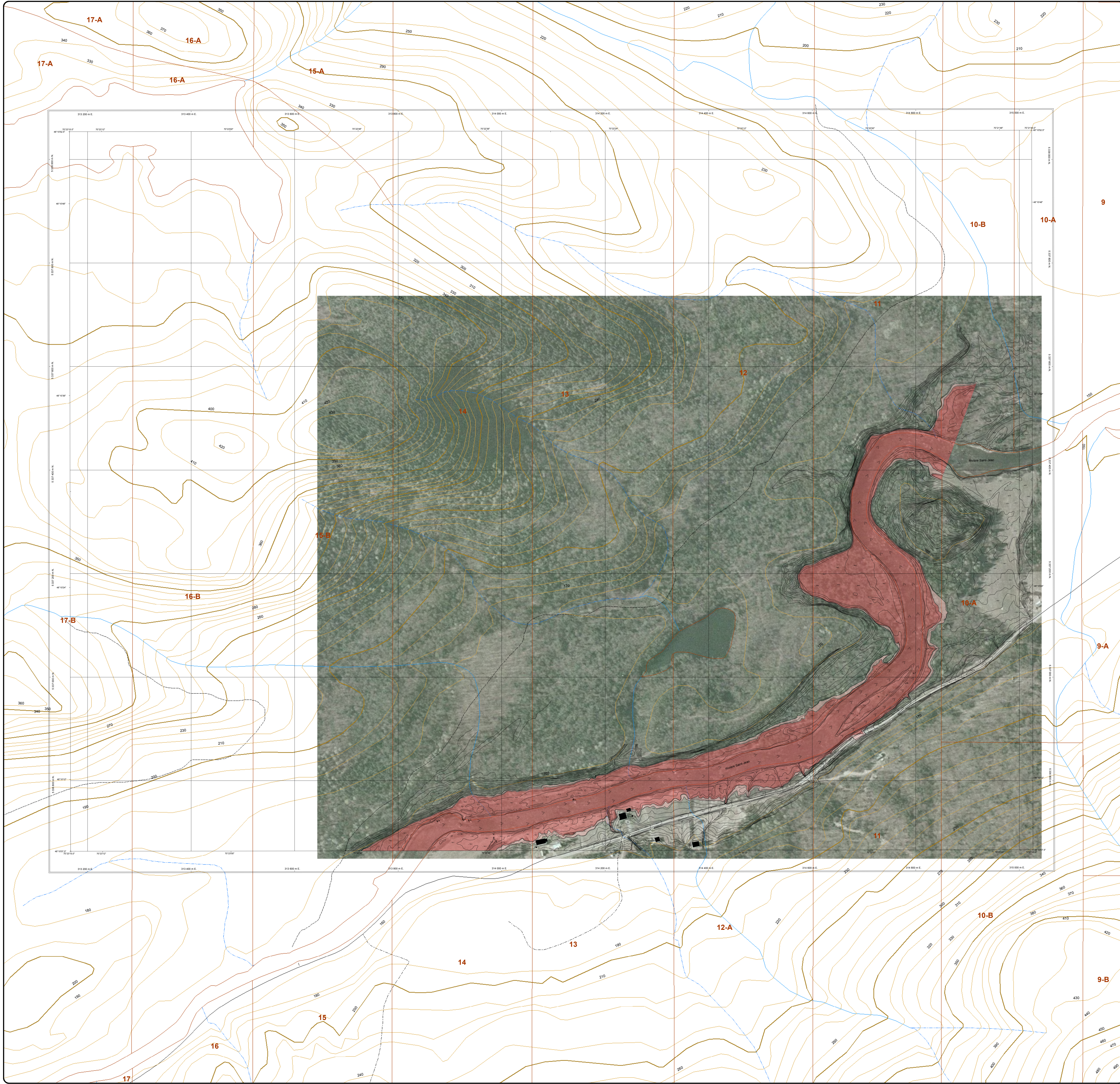

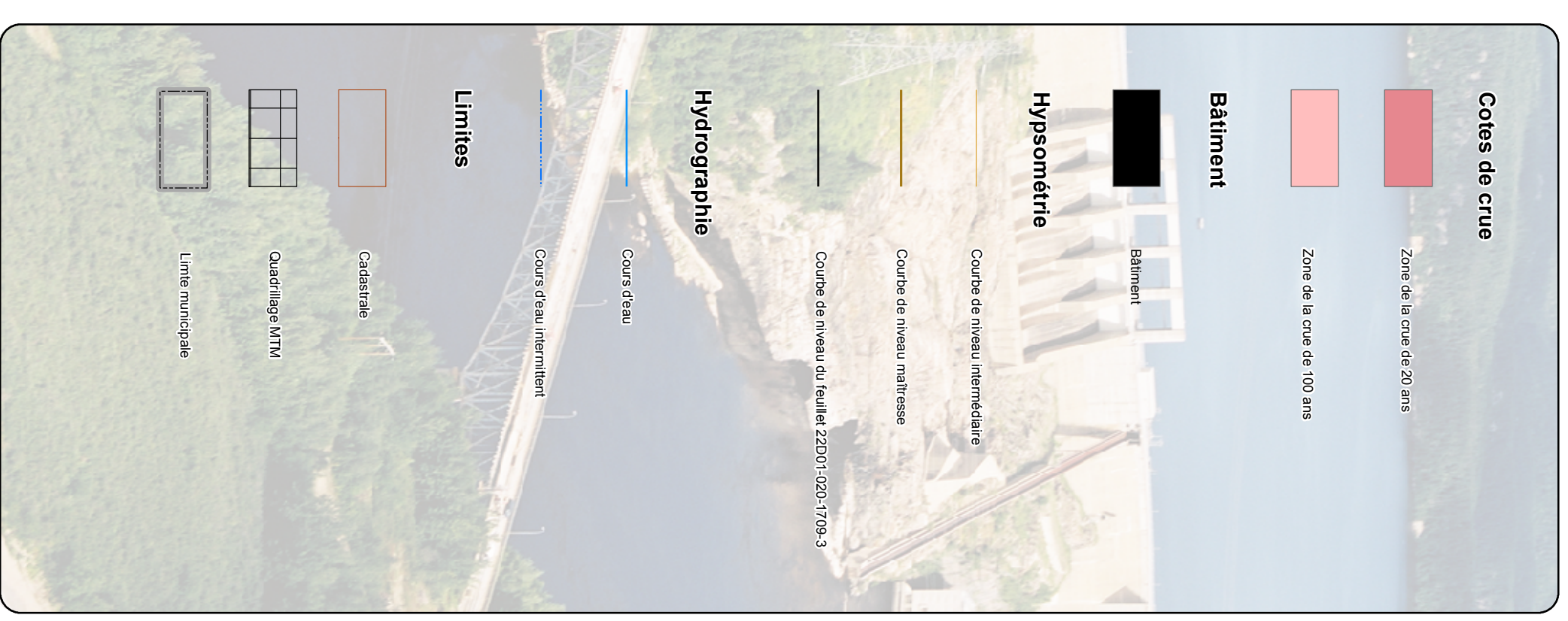

Note: Les zones inondables délimitées sur cette carte ont été désignées par le Ministère de l'Environnement, du Climat et des Parcs du Québec en vertu de la Loi sur l'accès à l'information en 2000.

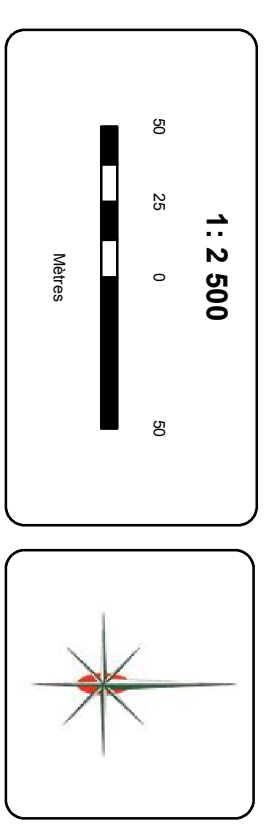
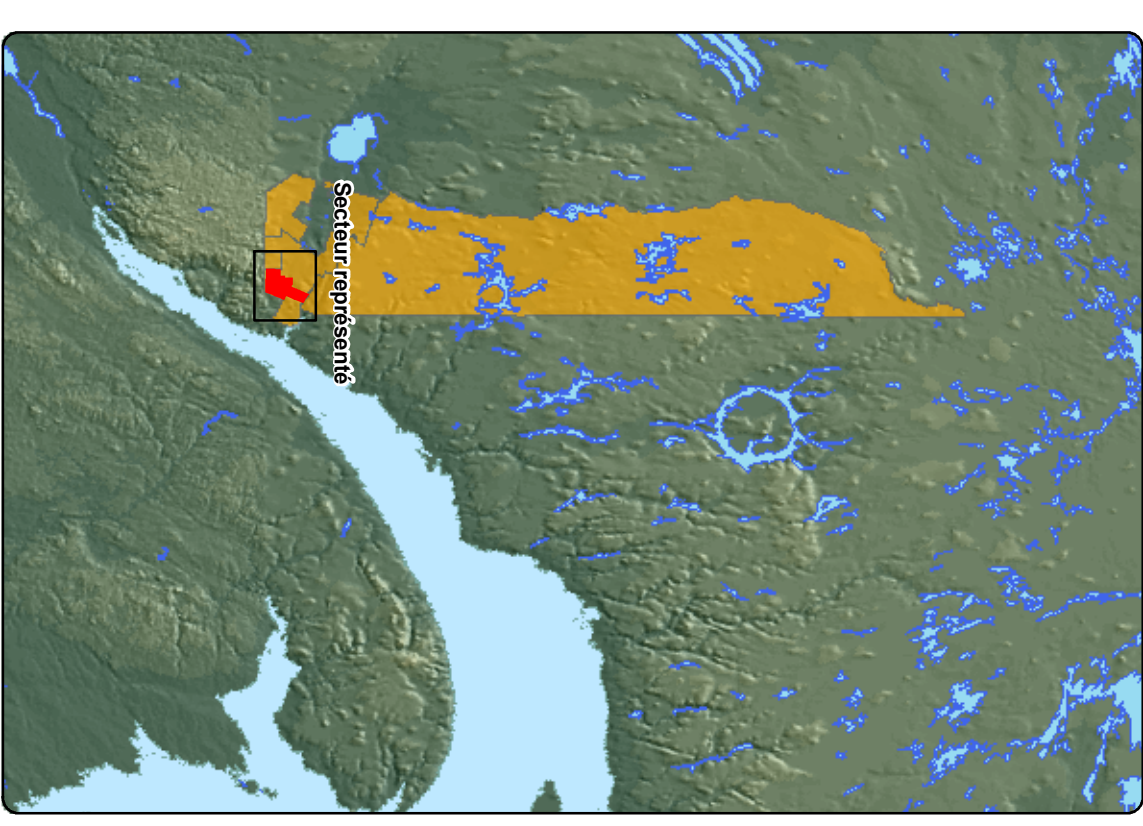
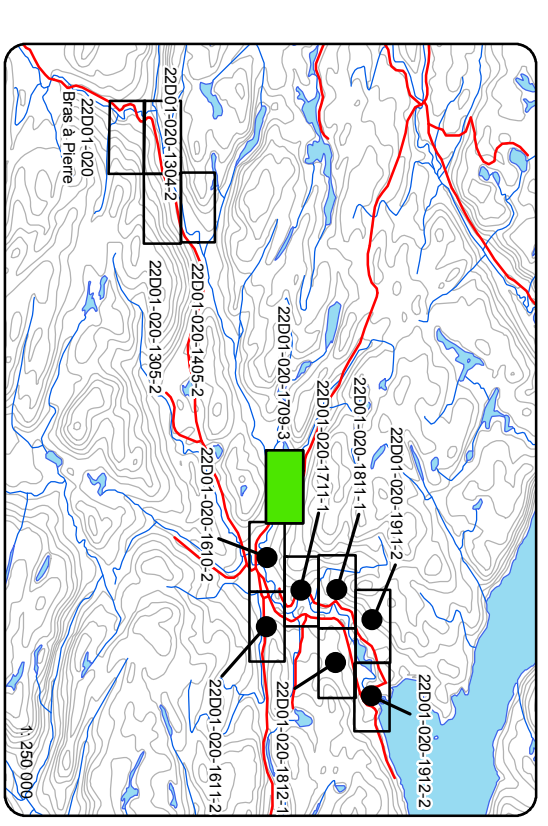

Source:
M.R.C. du Florio-Du-Sagouéway
Service de l'aménagement du territoire
B.O.T.C. 120/000 Photométrique colorisée
B.N.O.T.
Ornithologique 1:40 000 R.N.P.R. 2007
Ministère de l'environnement du Québec
Projet de loi 100, M.R.C. du Florio-Du-Sagouéway

Statut: Révisé
Service de l'aménagement du territoire
Cartographie: Michel Gauthier
Échelle en vigueur Mars 2012



Schéma d'aménagement et de développement révisé

Les sources de contraintes naturelles
Zone inondable de la rivière Saint-Jean
L'Anse-Saint-Jean
Feuillelet 22D01-020-1610-2
Carte 14

Cotes de crue

- Zone de la crue de 20 ans
- Zone de la crue de 100 ans

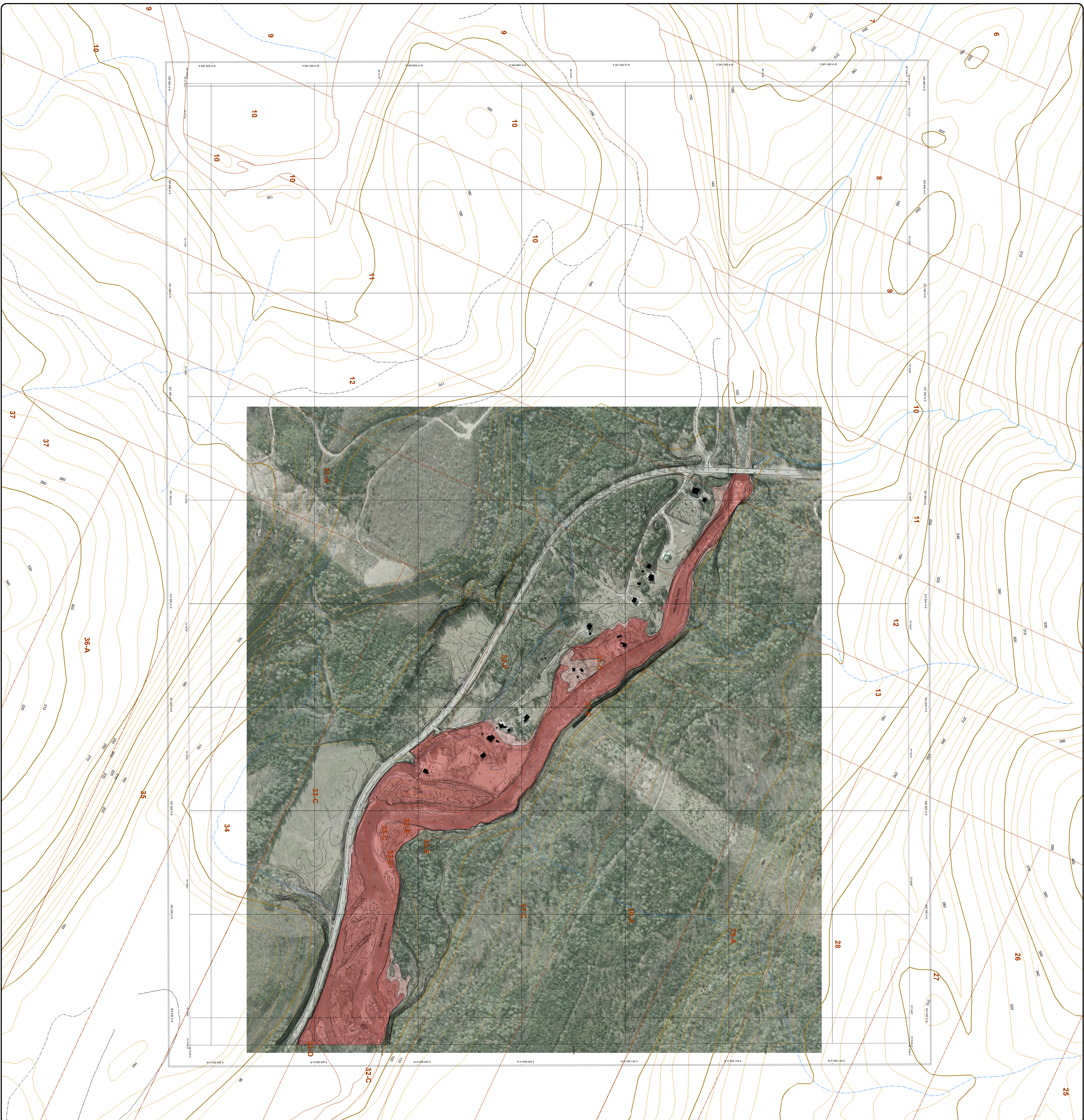
Bâtiment

- Bâtiment

Hypsométrie

- Courbe de niveau intermédiaire
- Courbe de niveau maîtresse
- Courbe de niveau du feuillet 22D01-020-1610-2

Hydrographie

- Cours d'eau
- Cours d'eau intermittent

Limites

- Cadastral
- Quadrangle MTM
- Limite municipale

Note: Les zones inondables délimitées sur cette carte ont été désignées par le Ministère de l'Environnement du Québec et par le Ministère d'Environnement Canada, le 14 mars 2000.

Feuillelet de référence: 22D01-020-1610-2

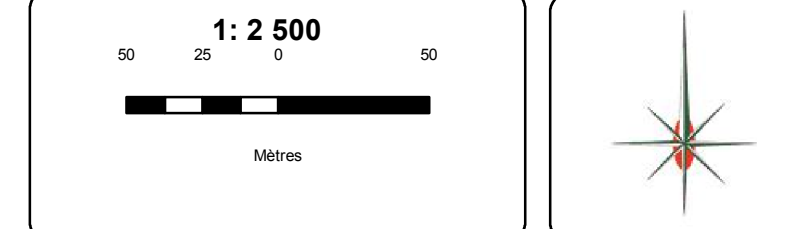
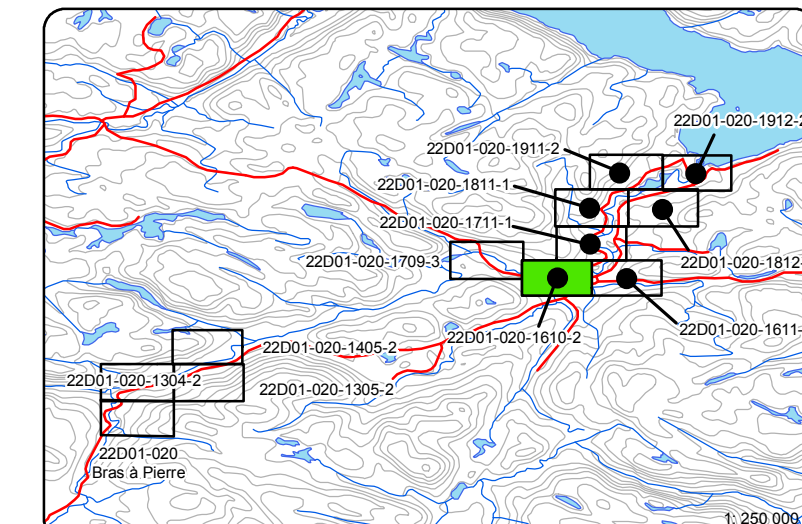

Sources:

- M.R.C. du Fjord-du-Saguenay
- Service de l'aménagement du territoire
- B.D.T.O. 1:20 000 Photocartothèque québécoise
- S.N.D.T.
- Orthophotographie 1:40 000 MRNF 2007
- Ministère de l'environnement du Québec
- Projection cartographique: MTM Zone 7 NAD83

Réalisation:

- Service de l'aménagement du territoire
- Cartographie: Mathieu Fortin
- Entrée en vigueur: 5 mars 2012



Schéma d'aménagement et de développement révisé

Les sources de contraintes naturelles
Zone inondable de la rivière Saint-Jean
L'Anse-Saint-Jean
Feuillelet 22D01-020-1611-2
Carte 15

Cotes de crue

- Zone de la crue de 20 ans
- Zone de la crue de 100 ans

Bâtiment

- Bâtiment

Hypsométrie

- Courbe de niveau intermédiaire
- Courbe de niveau majeure
- Courbe de niveau de feuillet

Hydrographie

- Cours d'eau
- Cours d'eau intermittent

Limites

- Cadastral
- Quadrangle MTM
- Limite municipale

Note: Les zones inondables délimitées sur cette carte ont été désignées par le Ministère de l'Environnement du Québec et par le Ministère d'Environnement Canada, le 14 mars 2000.

Feuillelet de référence: 22D01-020-1611-2

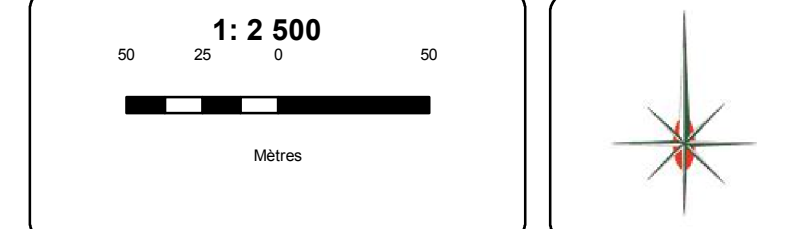
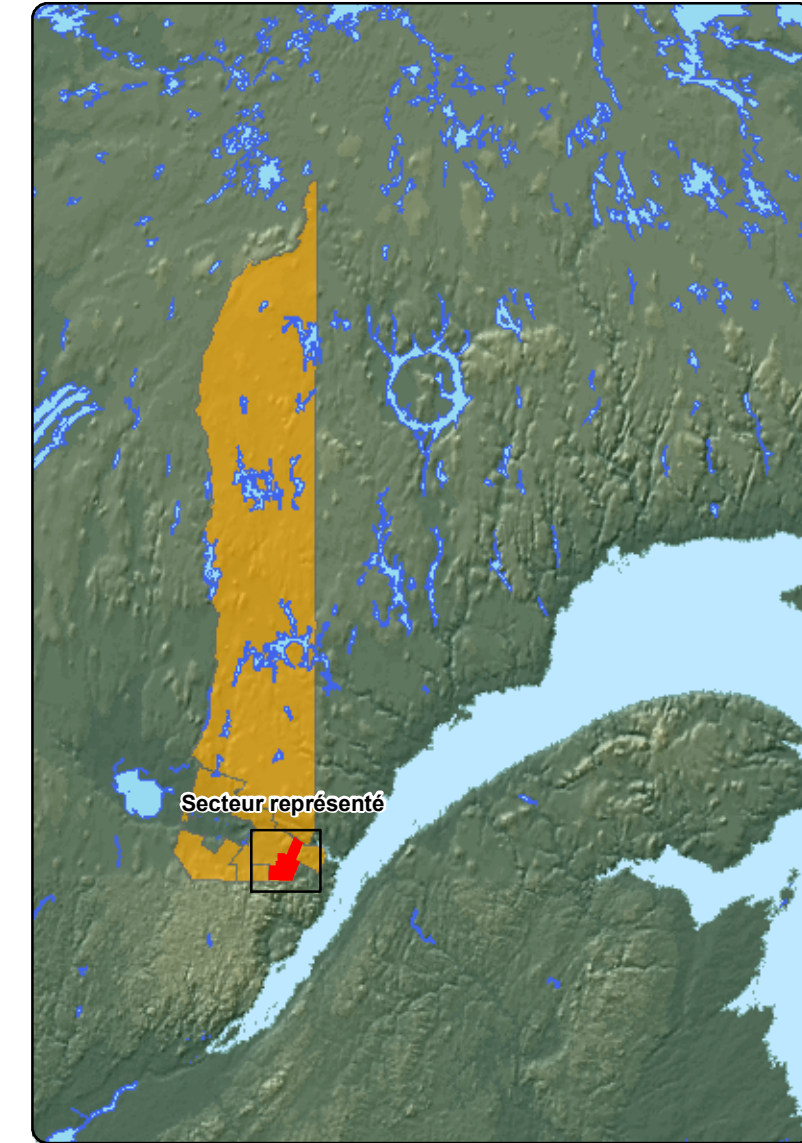
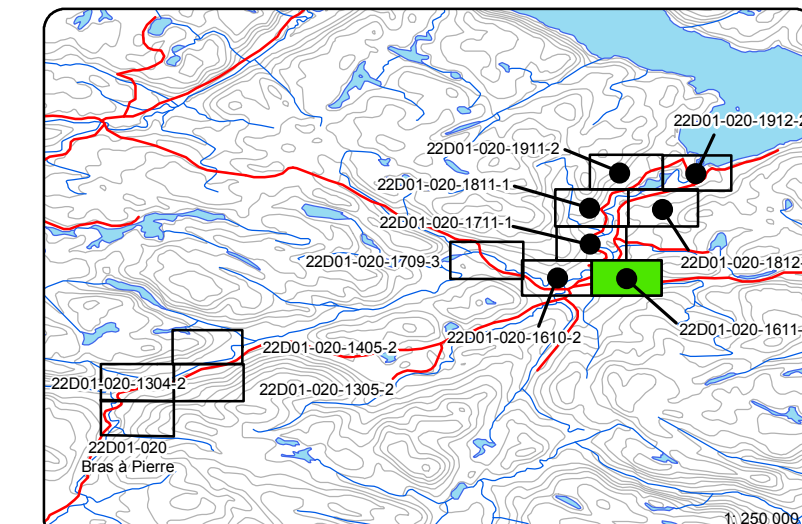

Sources:
M.R.C. du Fjord-du-Saguenay
Service de l'aménagement du territoire
B.D.T.O. 1:20 000 Photocartographie québécoise
S.N.D.T.
Orthophotographie 1:40 000 MRNF 2007
Ministère de l'environnement du Québec
Projection cartographique: MTM Zone 7 NAD83

Réalisation:
Service de l'aménagement du territoire
Cartographie: Mathieu Fortin
Entrée en vigueur: 5 mars 2012



Schéma d'aménagement et de développement révisé

Les sources de contraintes naturelles
Zone inondable de la rivière Saint-Jean
L'Anse-Saint-Jean
Feuillelet 22D01-020-1711-1
Carte 16

Cotes de crue

- Zone de la crue de 20 ans
- Zone de la crue de 100 ans

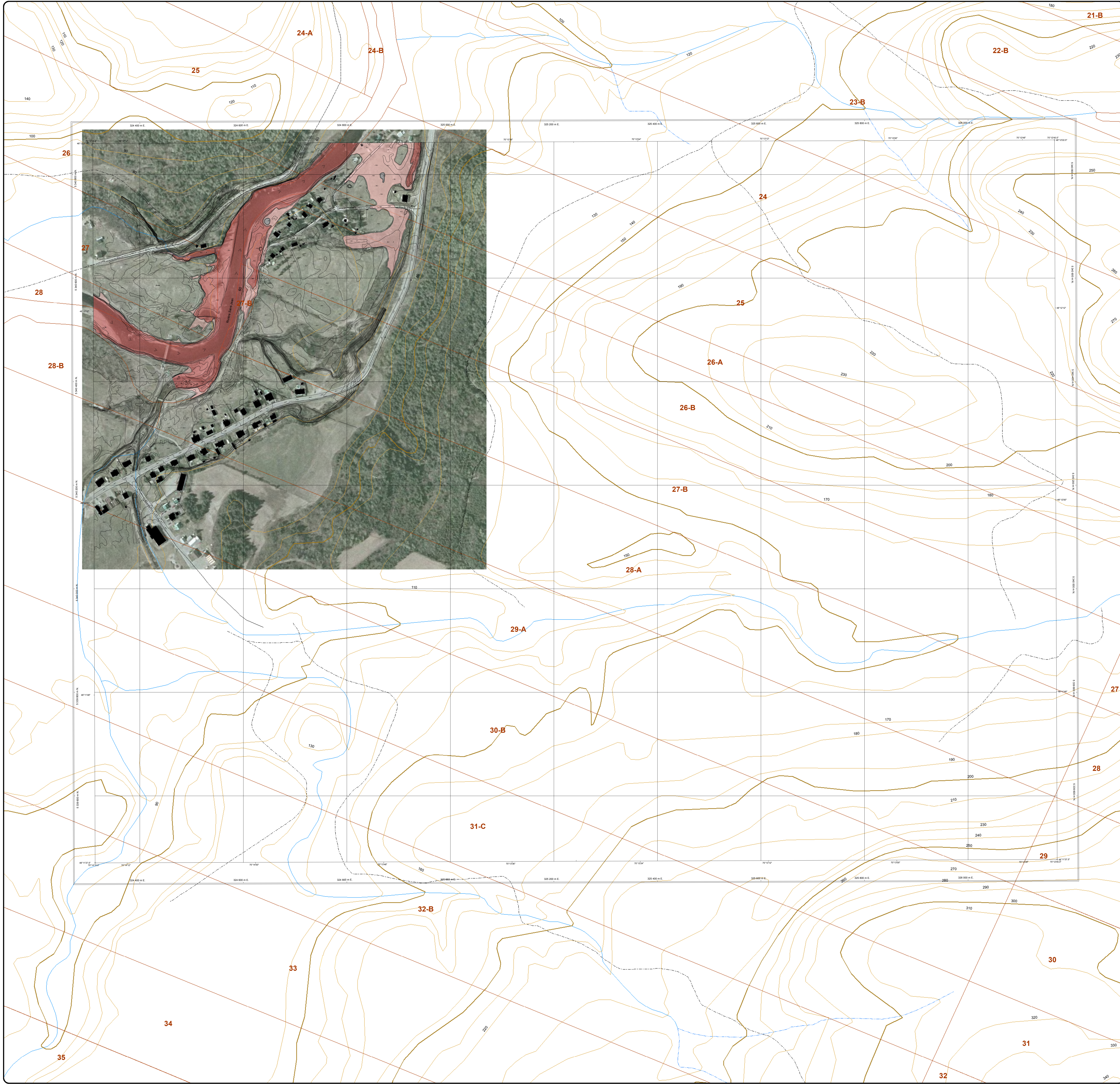
Bâtiment

- Bâtiment

Hypsométrie

- Courbe de niveau intermédiaire
- Courbe de niveau majeure
- Courbe de niveau de feuille

Hydrographie

- Cours d'eau
- Cours d'eau intermittent

Limites

- Cadastral
- Quadrangle MTM
- Limite municipale

Note: Les zones inondables délimitées sur cette carte ont été désignées par le Ministère de l'Environnement du Québec et par le Ministère d'Environnement Canada, le 14 mars 2000.

Feuillelet de référence: 22D01-020-1711-1

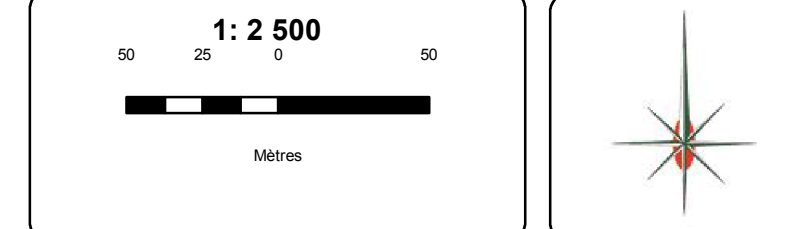
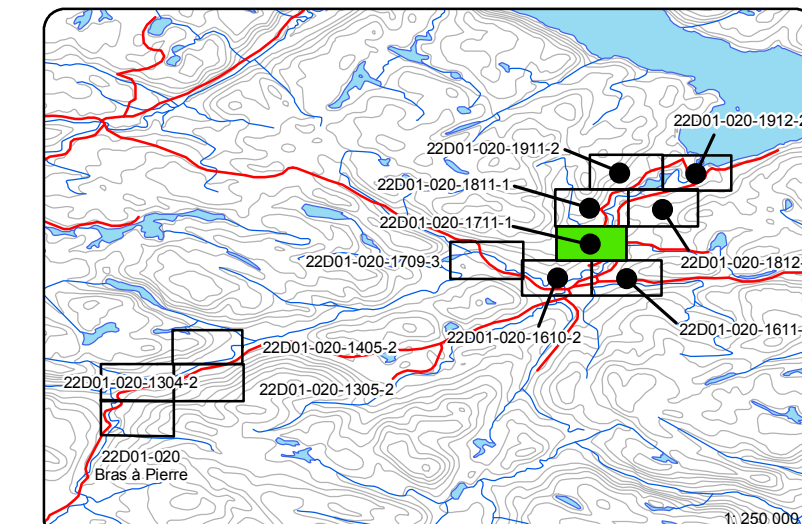

Sources:
M.R.C. du Fjord-du-Saguenay
Service de l'aménagement du territoire
B.D.T.O. 1:20 000 Photocartothèque québécoise
S.N.D.T.
Orthophotographie 1:40 000 MRNF 2007
Ministère de l'environnement du Québec
Projection cartographique: MTM Zone 7 NAD83

Réalisation:
Service de l'aménagement du territoire
Cartographie: Mathieu Fortin
Entrée en vigueur: 5 mars 2012



Schéma d'aménagement et de développement révisé

Les sources de contraintes naturelles
Zone inondable de la rivière Saint-Jean
L'Anse-Saint-Jean
Feuillelet 22D01-020-1811-1
Carte 17

Cotes de crue

- Zone de la crue de 20 ans
- Zone de la crue de 100 ans

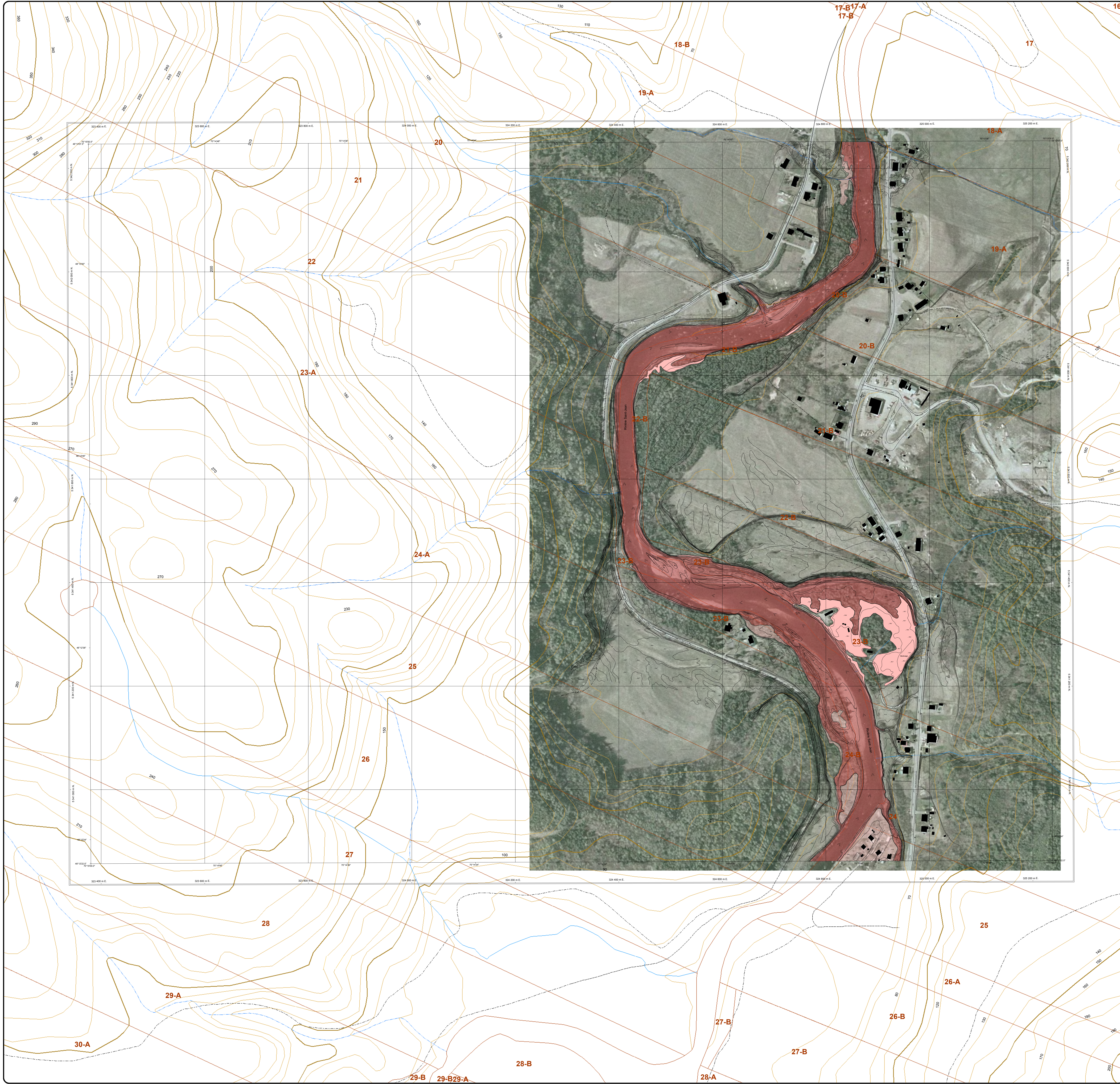
Bâtiment

- Bâtiment

Hypsométrie

- Courbe de niveau intermédiaire
- Courbe de niveau majeure
- Courbe de niveau de feuille

Hydrographie

- Cours d'eau
- Cours d'eau intermittent

Limites

- Cadastral
- Quadrangle MTM
- Limite municipale

Note: Les zones inondables délimitées sur cette carte ont été désignées par le Ministère de l'Environnement du Québec et par le Ministère d'Environnement Canada, le 14 mars 2000.

Feuillelet de référence: 22D01-020-1811-1

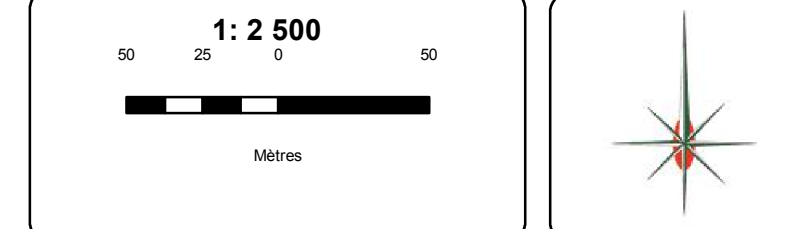
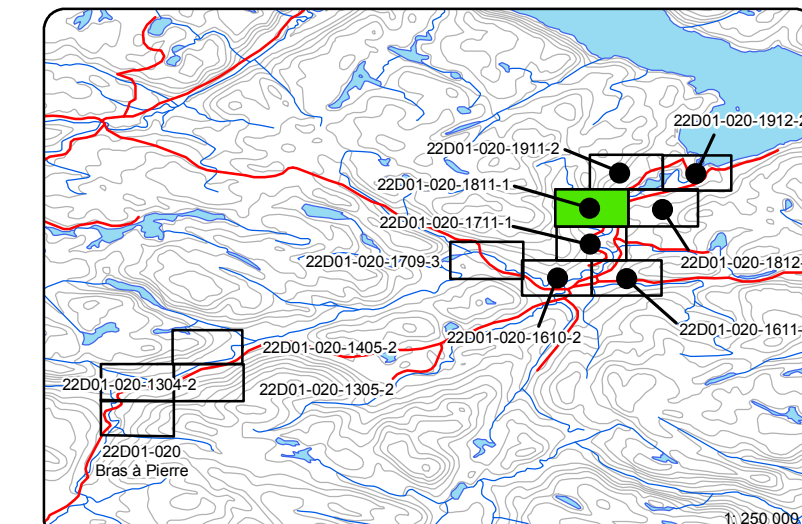

Sources:
M.R.C. du Fjord-du-Saguenay
Service de l'aménagement du territoire
B.D.T.O. 1:20 000 Photocartothèque québécoise
S.N.D.T.
Orthophotographie 1:40 000 MRNF 2007
Ministère de l'environnement du Québec
Projection cartographique: MTM Zone 7 NAD83

Réalisation:
Service de l'aménagement du territoire
Cartographie: Mathieu Fortin
Entrée en vigueur: 5 mars 2012



Schéma d'aménagement et de développement révisé

Les sources de contraintes naturelles
Zone inondable de la rivière Saint-Jean
L'Anse-Saint-Jean
Feuillelet 22D01-020-1812-1
Carte 18

Cotes de crue

- Zone de la crue de 20 ans
- Zone de la crue de 100 ans

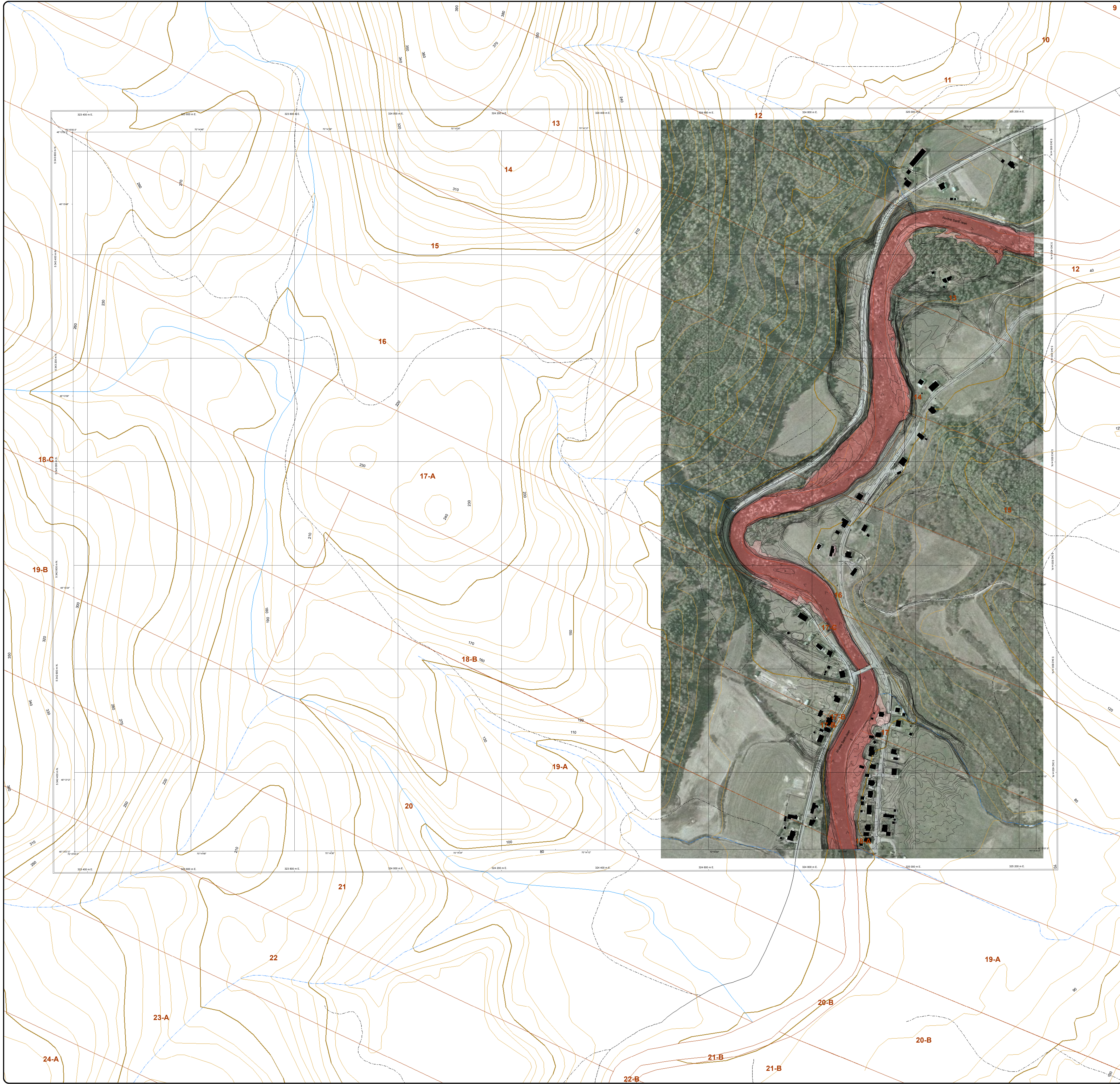
Bâtiment

- Bâtiment

Hypsométrie

- Courbe de niveau intermédiaire
- Courbe de niveau majeure
- Courbe de niveau de feuille

Hydrographie

- Cours d'eau
- Cours d'eau intermittent

Limites

- Cadastral
- Quadrangle MTM
- Limite municipale

Note: Les zones inondables délimitées sur cette carte ont été désignées par le Ministère de l'Environnement du Québec et par le Ministère d'Environnement Canada, le 14 mars 2000.

Feuillelet de référence: 22D01-020-1812-1

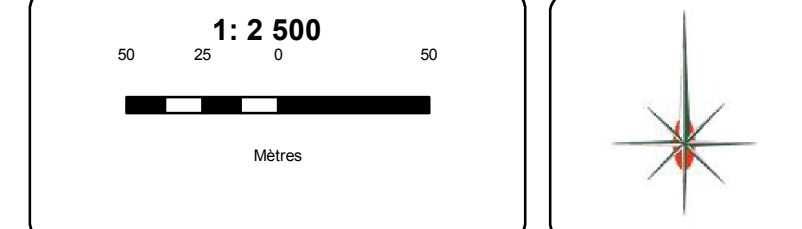
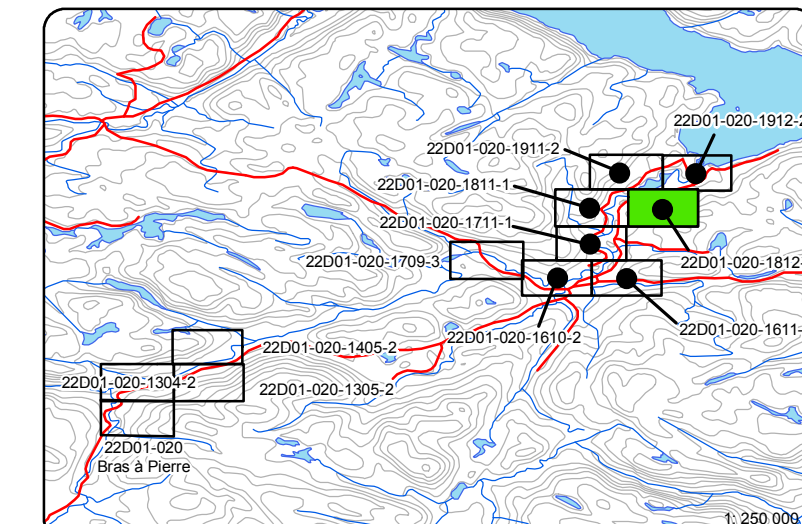

Sources:
M.R.C. du Fjord-du-Saguenay
Service de l'aménagement du territoire
B.D.T.O. 1:20 000 Photocartothèque québécoise
S.N.D.T.
Orthophotographie 1:40 000 MRNF 2007
Ministère de l'environnement du Québec
Projection cartographique: MTM Zone 7 NAD83

Réalisation:
Service de l'aménagement du territoire
Cartographie: Mathieu Fortin
Entrée en vigueur: 5 mars 2012



Schéma d'aménagement et de développement révisé

Les sources de contraintes naturelles
Zone inondable de la rivière Saint-Jean
L'Anse-Saint-Jean
Feuillelet 22D01-020-1911-2
Carte 19

Cotes de crue

- Zone de la crue de 20 ans
- Zone de la crue de 100 ans

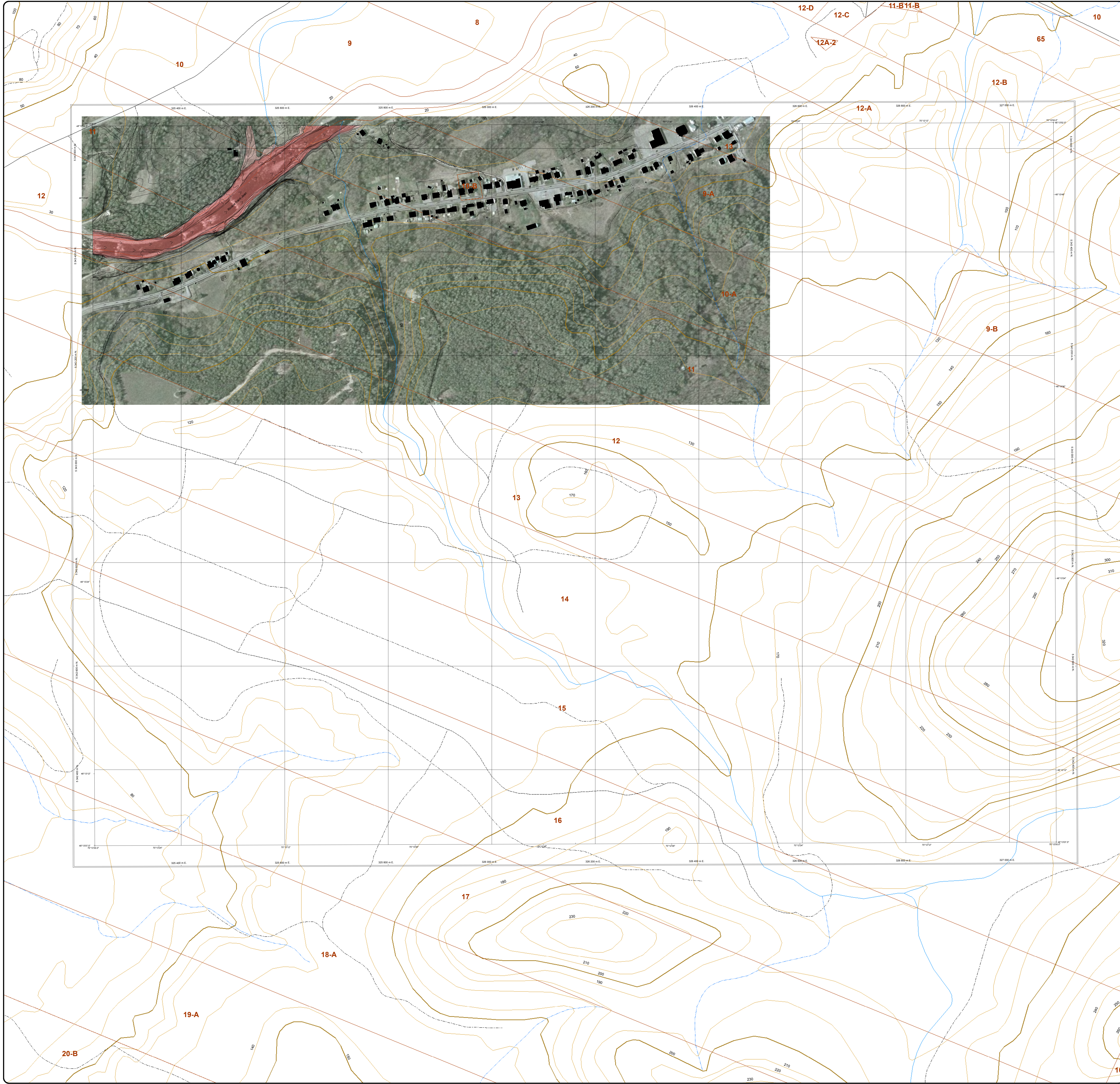
Bâtiment

- Bâtiment

Hypsométrie

- Courbe de niveau intermédiaire
- Courbe de niveau majeure
- Courbe de niveau de feuille

Hydrographie

- Cours d'eau
- Cours d'eau intermittent

Limites

- Cadastral
- Quadrangle MTM
- Limite municipale

Note: Les zones inondables délimitées sur cette carte ont été désignées par le Ministre de l'Environnement du Québec et par le Ministre d'Environnement Canada, le 14 mars 2000.

Feuillelet de référence: 22D01-020-1911-2

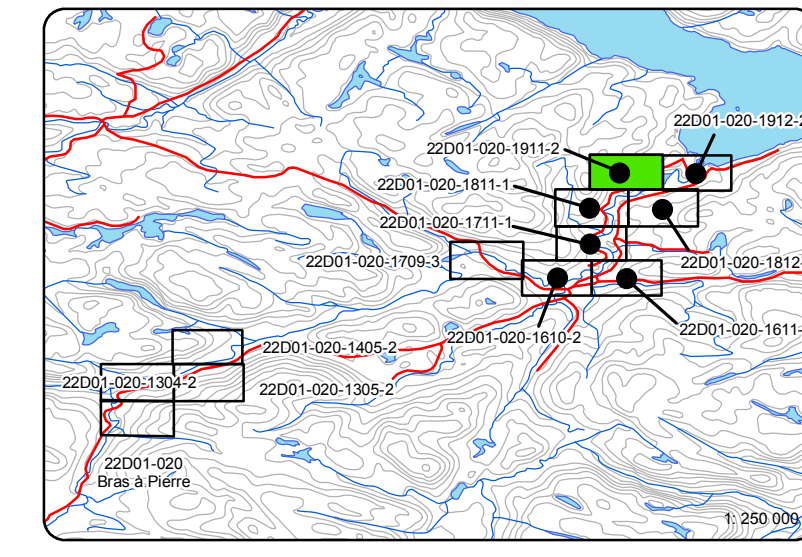

1: 2 500

Mètres

Sources:

- M.R.C. du Fjord-du-Saguenay
- Service de l'aménagement du territoire
- B.D.T.Q. 1:20 000 Photocartothèque québécoise
- S.N.D.T.
- Orthophotographie 1:40 000 MRNF 2007
- Ministère de l'environnement du Québec
- Projection cartographique: MTM Zone 7 NAD83

Réalisation:

- Service de l'aménagement du territoire
- Cartographie: Mathieu Fortin
- Entrée en vigueur: 5 mars 2012

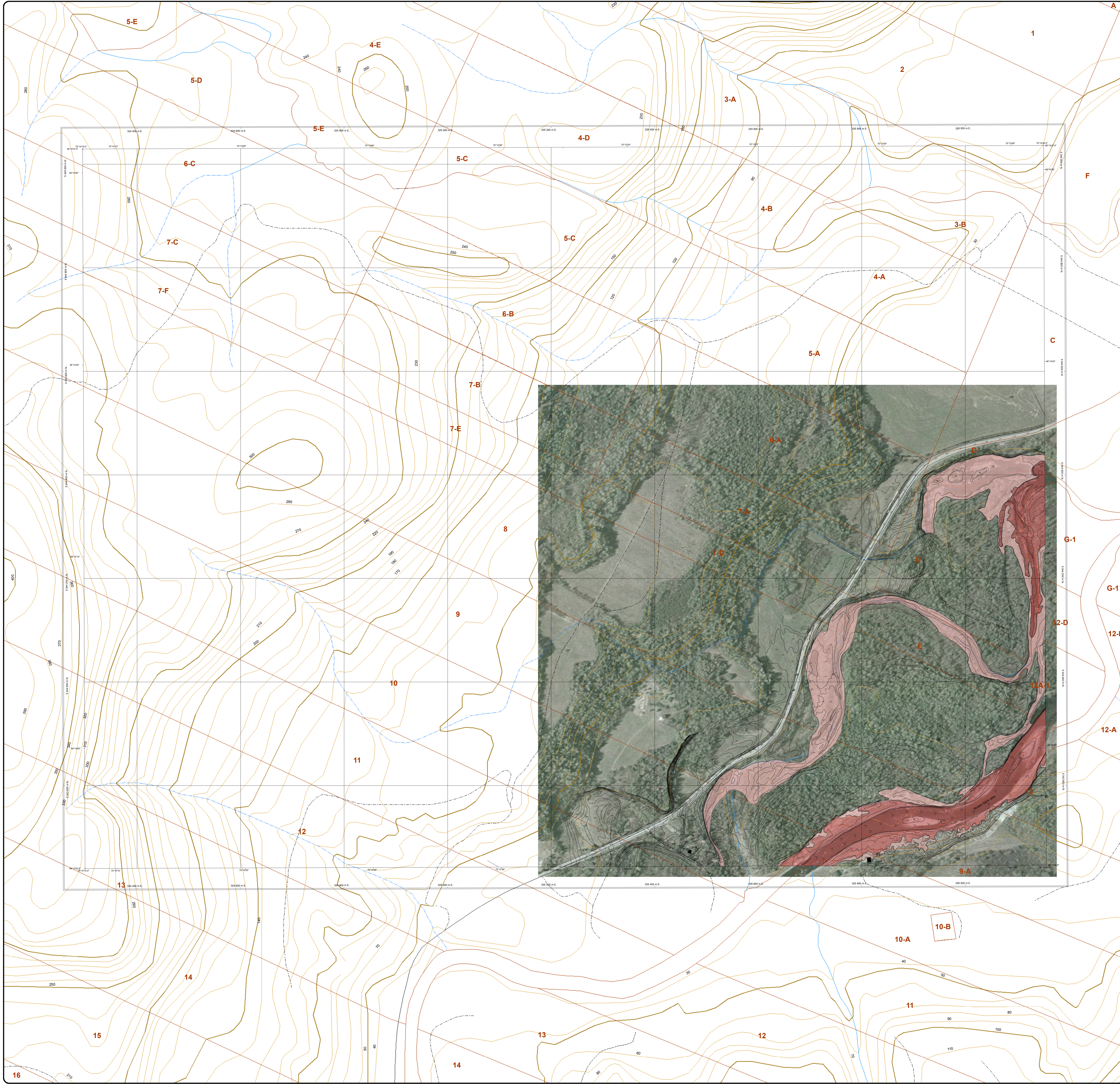

Cotes de crue

- Zone de la crue de 20 ans
- Zone de la crue de 100 ans

Bâtiment

- Bâtiment

Hypsométrie

- Courbe de niveau intermédiaire
- Courbe de niveau maîtresse
- Courbe de niveau du feuillet

Hydrographie

- Cours d'eau
- Cours d'eau intermittent

Limites

- Cadastral
- Quadrillage MTM
- Limite municipale

Note: Les zones inondables délimitées sur cette carte ont été désignées par le Ministère de l'Environnement du Québec et par le Ministère d'Environnement Canada, le 14 mars 2000.

Feuilleil de référence: 22D01-020-1912-2

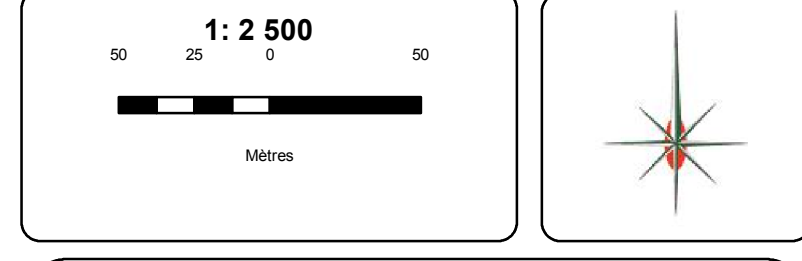
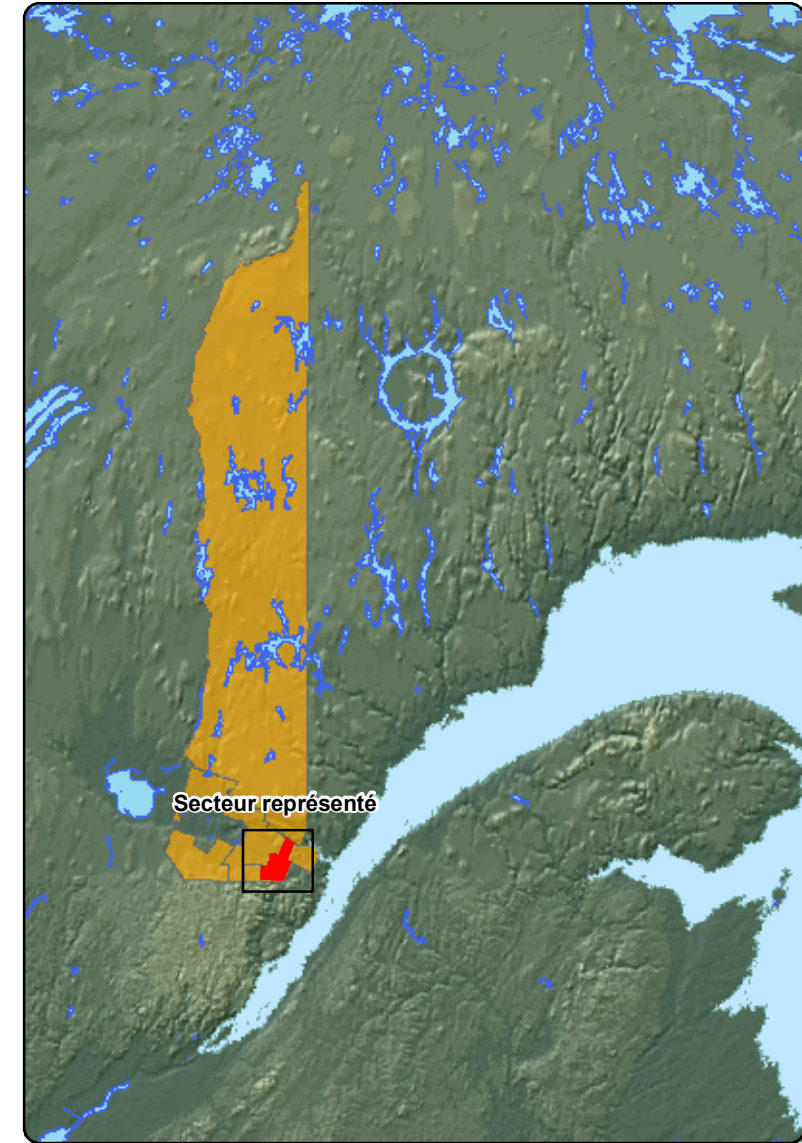
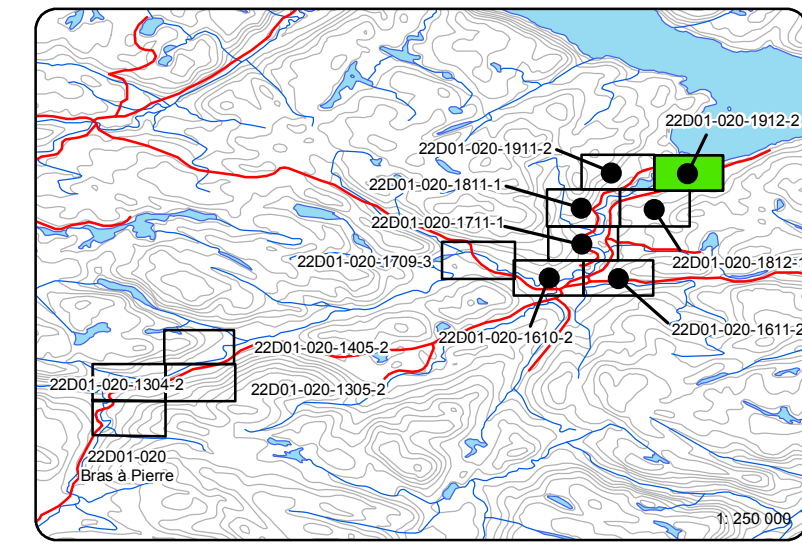

Sources:

- M.R.C. du Fjord-du-Saguenay
- Service de l'aménagement du territoire
- B.D.T.Q. 1:20 000 Photocartotheque québécoise
- B.N.D.T.
- Orthophotographie 1:40 000 MRNF 2007
- Ministère de l'Environnement du Québec
- Projection cartographique: MTM Zone 7 NAD83

Réalisation:

- Service de l'aménagement du territoire
- Cartographie: Mathieu Fortin
- Entrée en vigueur: 5 mars 2012

