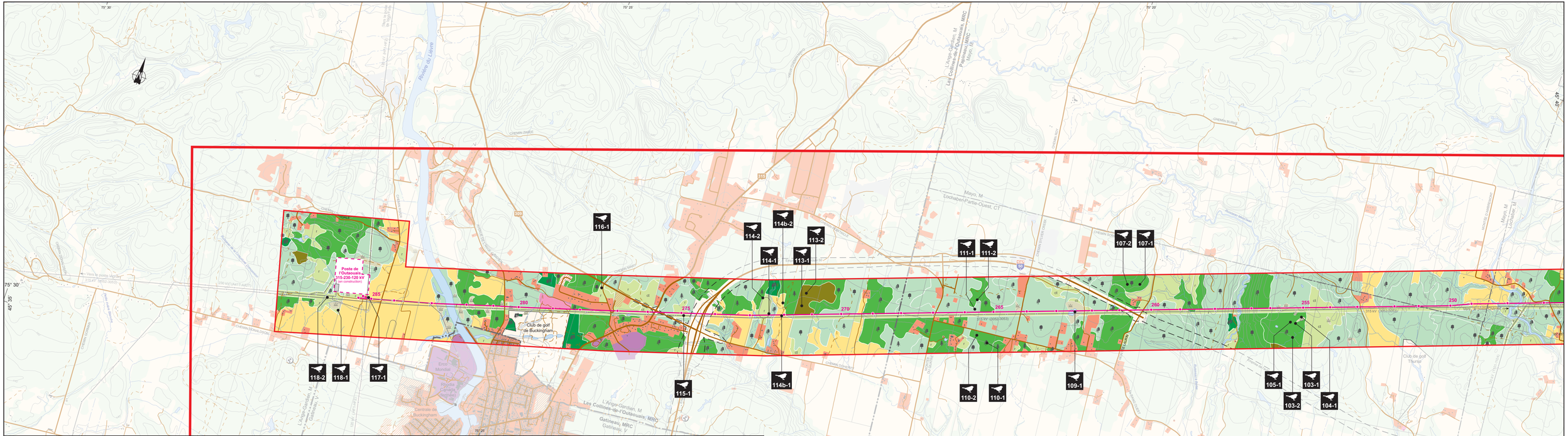

Faune aviaire

- Station d'observation et de repasse de chant des espèces aviaires à statut précaire (10-1)
  - Numéro de la station
  - Numéro du peuplement
- Site d'observation d'oiseaux rares ou à statut particulier (10-1)
- Héronnière

Espace urbain et périurbain

- Milieu bâti
- Milieu bâti projeté
- Secteur industriel
- Secteur industriel projeté

Espace agricole

- Grande culture, pâturage ou friche herbacée

Espace affecté à l'extraction

- Gravière ou sablière

Espace forestier et végétation

Type de peuplement :

- À dominance résineuse
- À dominance feuillue
- Mélangé
- Peuplement mature
- Peuplement jeune
- r, ct — Peuplement en régénération ou friche arbustive (r), coupe totale (ct)
- Terrain dénudé ou semi-dénudé humide
- Plantation
- Érablière exploitée
- Érablière à bon potentiel acéricole en territoire agricole protégé

Espace hydrographique

- Cours d'eau ou plan d'eau

Espace terrestre particulier

- Tourbière profonde (plus de 2 m)
- Tourbière peu profonde (moins de 2 m)

Infrastructures

- Ligne de transport d'énergie électrique
- Poste de transformation d'énergie électrique
- Route principale
- Route secondaire
- Autre chemin, sentier
- Antenne de télécommunications
- Voie ferrée

Limites

- Municipalité régionale de comté (MRC)
- Municipalité
- Région administrative
- Réserve écologique

Composantes de projet

- 33 — Tracé étudié (numéro de pylône)
- Zone d'étude
- Zone d'inventaire détaillé

Document d'information destiné aux publics concernés par le projet.
Pour tout autre usage, communiquer avec : Géomatique, Hydro-Québec Équipement.

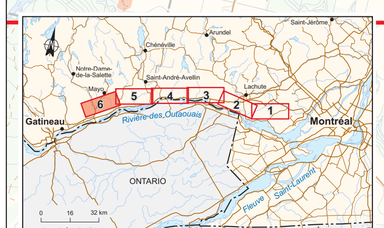

Ligne à 315 kV Chénier-Outaouais

Étude de la faune aviaire

Sources :

Base : BDTQ, 1 : 20 000, MRN Québec, 2003
Ministère de l'Agriculture, des Pêcheries et de l'Alimentation du Québec (MAPAQ)
Ministère du Développement durable, de l'Environnement et des Parcs du Québec (MDDEP)
Ministère des Ressources naturelles et de la Faune du Québec (MRNF)
Municipalités et municipalités régionales de comté (MRC) de la zone d'étude
Données de projet : Hydro-Québec, 2007
Inventaire de la faune aviaire : François Morneau, biologiste conseil
Cartographie : GENIVAR
Fichier : 6942_cAf6_no_033_080211.FH10

0 — 300 — 600 m
MTM, fuseau 8, NAD83
Équidistance des courbes : 10 m

Carte A
*Feuillet **6** de 6*

Octobre 2007

Hydro Québec TransÉnergie