



Espace urbain et périurbain

- Milieu bâti
- Milieu bâti projeté
- Secteur industriel
- Secteur industriel projeté

Espace patrimonial et archéologique

- Bâtiment ou site d'intérêt patrimonial
- Site archéologique connu (code Borden)
- Zone à potentiel archéologique

Espace agricole

- Grande culture, pâturage ou friche herbacée
- Drainage souterrain

Espace affecté à la villégiature, aux loisirs ou au tourisme

- Secteur de villégiature
- Terrain de golf
- Camping aménagé
- Piste cyclable
- Sentier de motoneige
- Sentier de véhicule tout-terrain (VTT)
- Circuit de canot-camping
- Halte routière

Espace affecté à l'extraction

- Gravière ou sablière

Espace forestier et végétation

Type de peuplement :

- À dominance résineuse
- À dominance feuillue
- Mélangé
- Peuplement mature
- Peuplement jeune
- Peuplement en régénération ou friche arbustive (r), coupe totale (ct)
- Terrain dénudé ou semi-dénudé humide
- Plantation
- Érablière exploitée
- Érablière à potentiel acricole en territoire agricole protégé
- Peuplement forestier d'intérêt phytosociologique

Espace faunique

- Aire de confinement du cerf de Virginie
- Ravage de cerfs de Virginie (2006)
- Aire de concentration d'oiseaux aquatiques
- Héronnière
- Site d'observation d'oiseaux rares ou à statut particulier
- Frayère connue
- Frayère potentielle

Espace hydrographique

- Cours d'eau ou plan d'eau

Espace terrestre particulier

- Tourbière profonde (plus de 2 m)
- Tourbière peu profonde (moins de 2 m)
- Zone d'érosion
- Zone inondable

Paysage

- Route panoramique ou corridor routier d'intérêt visuel

Infrastructures

- Ligne de transport d'énergie électrique
- Poste de transformation d'énergie électrique
- Route principale
- Route secondaire
- Autre chemin, sentier
- Prise d'eau potable
- Antenne de télécommunications
- Voie ferrée

Limites

- Municipalité régionale de comté (MRC)
- Municipalité
- Région administrative
- Territoire agricole protégé (CPTAQ)
- Surface extérieure d'aérodrome
- Propriété d'Hydro-Québec
- Réserve écologique
- Réserve de chasse ou de pêche

Composantes de projet

- Tracé étudié (numéro de pylône)
- Zone d'étude
- Zone d'inventaire détaillé

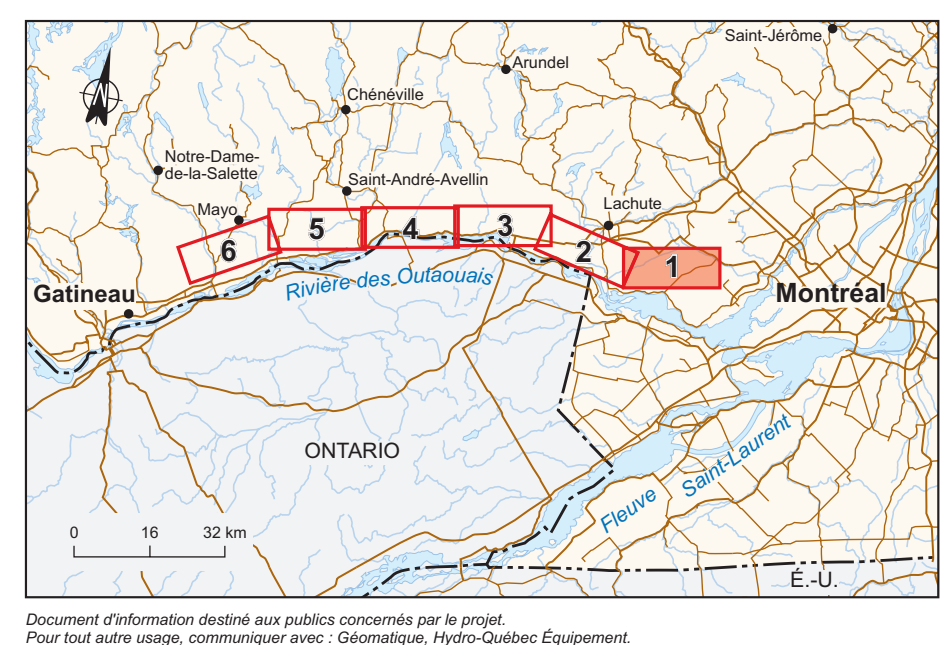

Ligne à 315 kV Chénier-Outaouais

Milieus naturel et humain

Sources :

- Échelle : 1:20 000, MRN Québec, 2003
- Ministère de l'Agriculture, des Pêcheries et de l'Alimentation du Québec (MAPAQ)
- Ministère du Développement durable, de l'Environnement et des Parcs du Québec (MDDEP)
- Ministère des Ressources naturelles et de la Faune du Québec (MRNF)
- Municipalités et municipalités régionales de comté (MRC) de la zone d'étude
- Fédération des clubs de motoneigistes du Québec (FCMQ)
- Données de projet : Hydro-Québec, 2007
- Inventaires et cartographie : GENIVAR
- Fichier : 6942_1cA1_no_006_071101.fh10

0 200 400 600 m

MTM, Niveau 8, NAD83
Équidistance des courbes : 10 m

Carte A
Feuillet 1 de 6

Hydro Québec
TransÉnergie

Octobre 2007

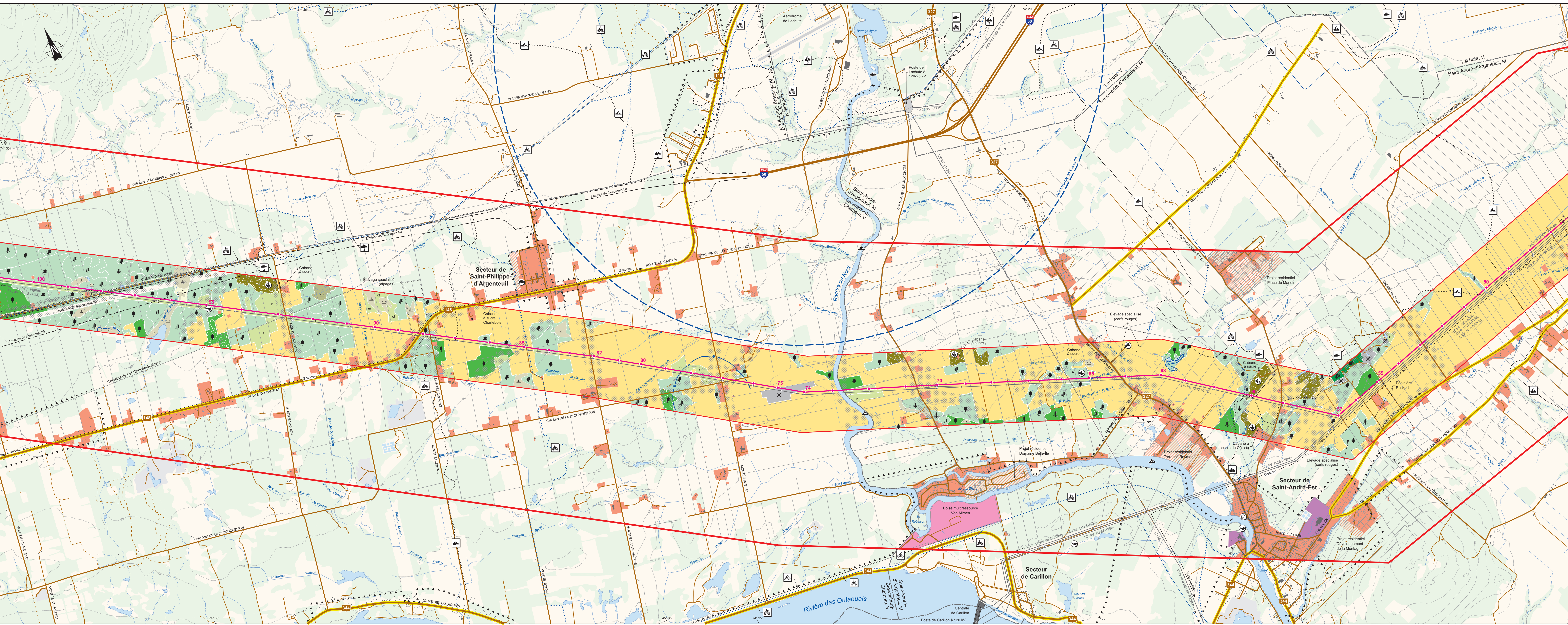

Espace urbain et périurbain

- Milieu bâti
- Milieu bâti projeté
- Secteur industriel
- Secteur industriel projeté

Espace patrimonial et archéologique

- Bâtiment ou site d'intérêt patrimonial
- Site archéologique connu (code Borden)
- Zone à potentiel archéologique

Espace agricole

- Grande culture, pâturage ou friche herbacée
- Drainage souterrain

Espace affecté à la villégiature, aux loisirs ou au tourisme

- Secteur de villégiature
- Terrain de golf
- Camping aménagé
- Piste cyclable
- Sentier de motoneige
- Sentier de véhicule tout-terrain (VTT)
- Circuit de canot-camping
- Halte routière

Espace affecté à l'extraction

- Gravière ou sablière

Espace forestier et végétation

Type de peuplement :

- À dominance résineuse
- À dominance feuillue
- Mélangé
- Peuplement mature
- Peuplement jeune
- Peuplement en régénération ou friche arbustive (r), coupe totale (ct)
- Terrain dénudé ou semi-dénudé humide
- Plantation
- Érablière exploitée
- Érablière à potentiel acéricole en territoire agricole protégé
- Peuplement forestier d'intérêt phytosociologique

Espace faunique

- Aire de confinement du cerf de Virginie
- Ravage de cerfs de Virginie (2006)
- Aire de concentration d'oiseaux aquatiques
- Héronnière
- Site d'observation d'oiseaux rares ou à statut particulier
- Frayère connue
- Frayère potentielle

Espace hydrographique

- Cours d'eau ou plan d'eau

Espace terrestre particulier

- Tourbière profonde (plus de 2 m)
- Tourbière peu profonde (moins de 2 m)
- Zone d'érosion
- Zone inondable

Paysage

- Route panoramique ou corridor routier d'intérêt visuel

Infrastructures

- Ligne de transport d'énergie électrique
- Poste de transformation d'énergie électrique
- Route principale
- Route secondaire
- Autre chemin, sentier
- Prise d'eau potable
- Antenne de télécommunications
- Voie ferrée

Limites

- Municipalité régionale de comté (MRC)
- Municipalité
- Région administrative
- Territoire agricole protégé (CPAQ)
- Surface extérieure d'aérodrome
- Propriété d'Hydro-Québec
- Réserve écologique
- Réserve de chasse ou de pêche

Composantes de projet

- 32 Tracé étudié (numéro de pylône)
- Zone d'étude
- Zone d'inventaire détaillé

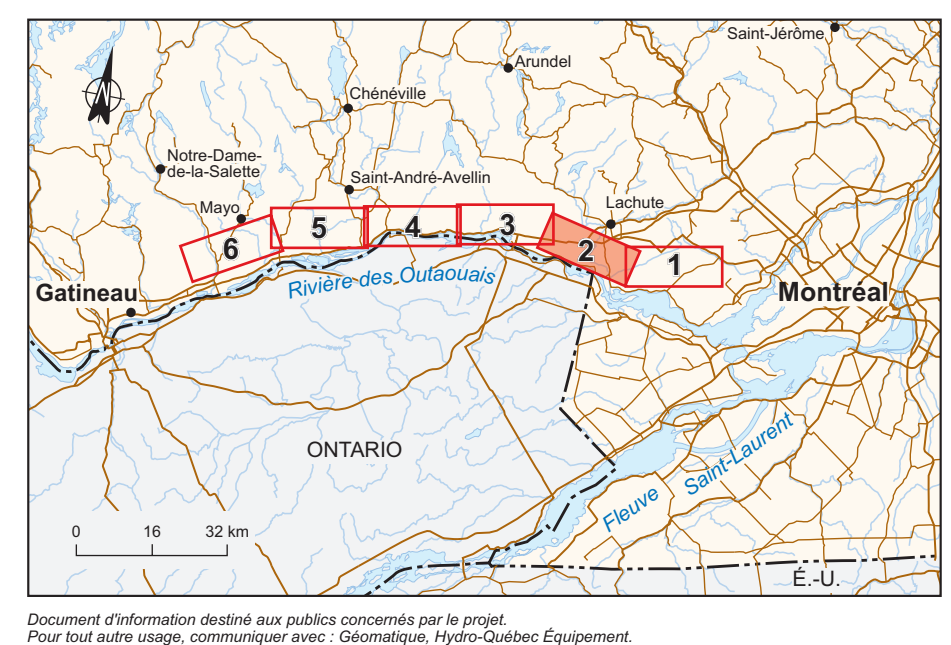

Ligne à 315 kV Chénier-Outaouais

Milieus naturel et humain

Sources :
 Échelle : 1:20 000, MRN Québec, 2003
 Ministère de l'Agriculture, des Pêcheries et de l'Alimentation du Québec (MAPAQ)
 Ministère du Développement durable, de l'Environnement et des Parcs du Québec (MDEP)
 Ministère des Ressources naturelles et de la Faune du Québec (MRNF)
 Municipalités et municipalités régionales de comté (MRC) de la zone d'étude
 Fédération des clubs de motoneigistes du Québec (FCMQ)
 Données de projet : Hydro-Québec, 2007

Inventaires et cartographie : GENIVAR
 Fichier : 6942_IGAR_no_007_071101_01110

0 200 400 600 m
 MTM, fuseau 8, NAD83
 Équidistance des courbes : 10 m

Carte A
 Feuillet 2 de 6

Hydro Québec
 TransÉnergie

Octobre 2007

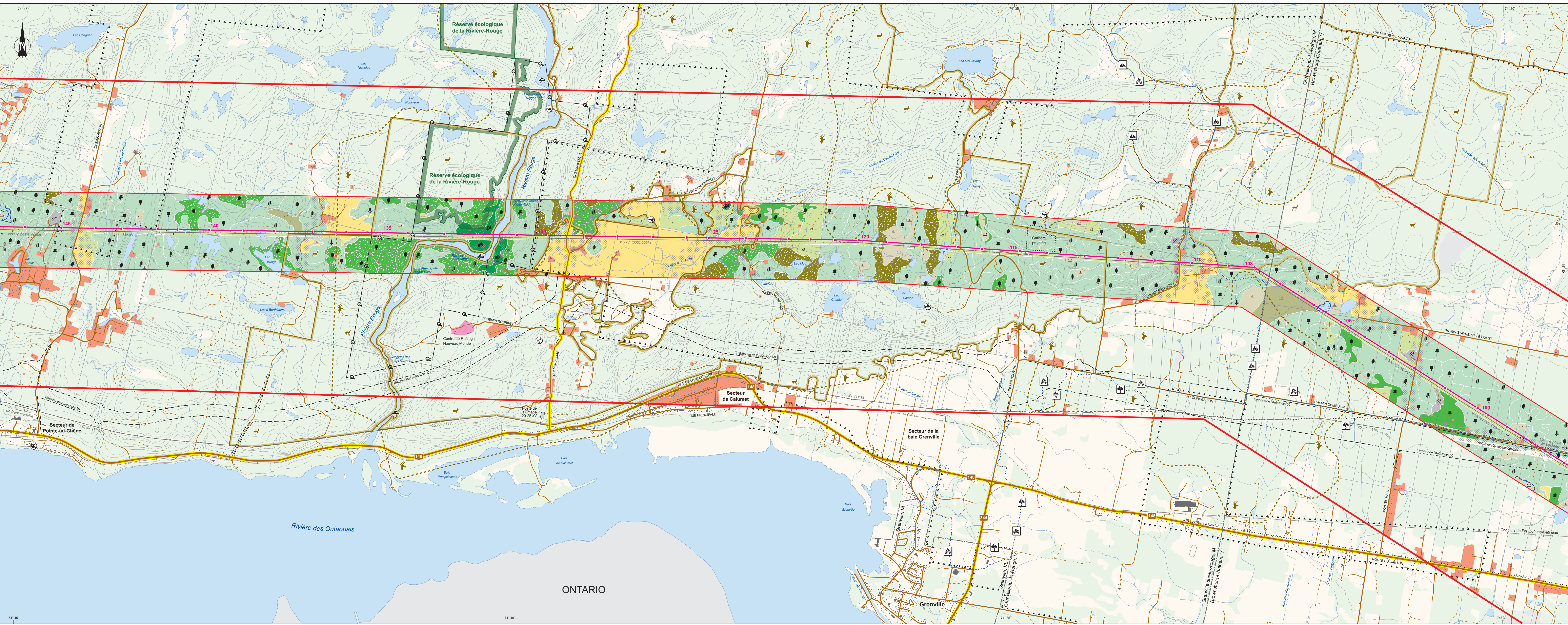

- | | | | | |
|-----------------------------------------------------------------------------------------------------------------------------------------------------------------------------------------------------------------------------------|----------------------------------------------------------------------------------------------------------------------------------------------------------------------------------------------------------------------------------------------------------------------------------------------------------------------------------------------------------------------------|--------------------------------------------------------------------------------------------------------------------------------------------------------------------------------------------------------------------------------------------------------------------------------------------------------------------------------------------------------------------------------------------------------------------------------------------------------------------------------------------------------------------------------------------------------------------------------------------------------|------------------------------------------------------------------------------------------------------------------------------------------------------------------------------------------------------------------------------------------------------------------------------------------------------------------------------------------------------------------|--------------------------------------------------------------------------------------------------------------------------------------------------------------------------------|
| Espace urbain et périurbain
<ul style="list-style-type: none"> Milieu bâti Milieu bâti projeté Secteur industriel Secteur industriel projeté | Espace affecté à la villégiature, aux loisirs ou au tourisme
<ul style="list-style-type: none"> Secteur de villégiature Terrain de golf Camping aménagé Piste cyclable Sentier de motoneige Sentier de véhicule tout-terrain (VTT) Circuit de canot-camping Halte routière | Espace forestier et végétation
<ul style="list-style-type: none"> Type de peuplement : <ul style="list-style-type: none"> À dominance résineuse À dominance feuillue Peuplement mature Peuplement jeune Peuplement en régénération ou friche arbustive (r, coupe totale (ct)) Terrain dénudé ou semi-dénudé humide Plantation Érablière exploitée Érablière à potentiel arboricole en territoire agricole protégé Peuplement forestier d'intérêt phytosociologique | | |
| Espace patrimonial et archéologique
<ul style="list-style-type: none"> Bâtiment ou site d'intérêt patrimonial Site archéologique connu (code Borden) Zone à potentiel archéologique | Espace agricole
<ul style="list-style-type: none"> Grande culture, pâturage ou friche herbacée Drainage souterrain | Espace faunique
<ul style="list-style-type: none"> Aire de confinement du cerf de Virginie Ravage de cerfs de Virginie (2006) Aire de concentration d'oiseaux aquatiques Héronnière Site d'observation d'oiseaux rares ou à statut particulier Frayère connue Frayère potentielle | Espace hydrographique
<ul style="list-style-type: none"> Cours d'eau ou plan d'eau | |
| Espace terrestre particulier
<ul style="list-style-type: none"> Tourbière profonde (plus de 2 m) Tourbière peu profonde (moins de 2 m) Zone d'érosion Zone inondable | Paysage
<ul style="list-style-type: none"> Route panoramique ou corridor routier d'intérêt visuel | Infrastructures
<ul style="list-style-type: none"> Ligne de transport d'énergie électrique Poste de transformation d'énergie électrique Route principale Route secondaire Autre chemin, sentier Prise d'eau potable Antenne de télécommunications Voie ferrée | Limites
<ul style="list-style-type: none"> Municipalité régionale de comté (MRC) Municipalité Région administrative Territoire agricole protégé (CPTAQ) Surface extérieure d'aérodrome Propriété d'Hydro-Québec Réserve écologique Réserve de chasse ou de pêche | Composantes de projet
<ul style="list-style-type: none"> Tracé étudié (numéro de pylône) Zone d'étude Zone d'inventaire détaillé |

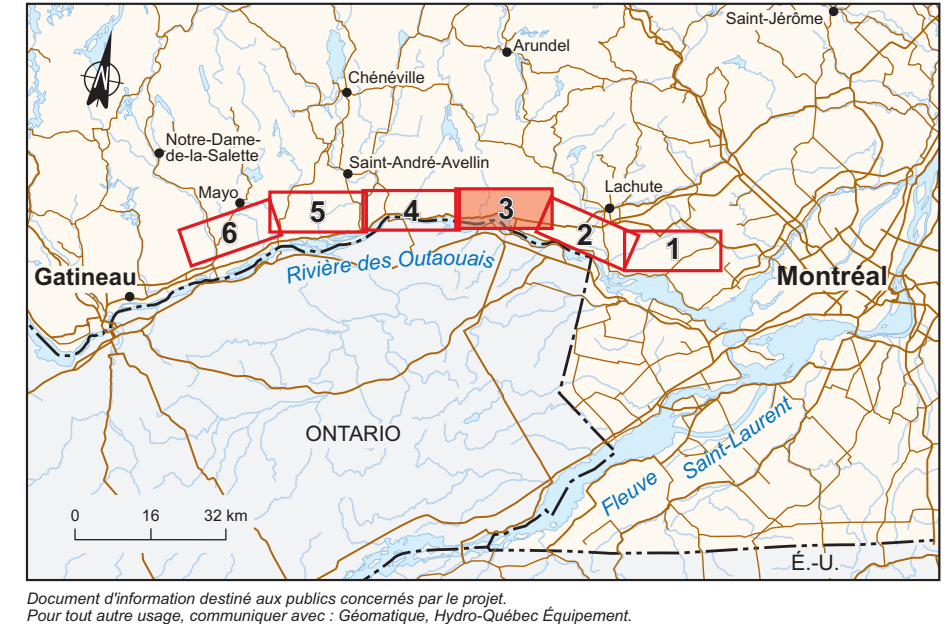

Ligne à 315 kV Chénier-Outaouais

Milieus naturel et humain

Sources :
 Base : BDQT, 1 : 20 000, MRN Québec, 2003
 Ministère de l'Agriculture, des Pêcheries et de l'Alimentation du Québec (MAPAQ)
 Ministère du Développement durable, de l'Environnement et des Parcs du Québec (MDDEP)
 Ministère des Ressources naturelles et de la Faune du Québec (MRNF)
 Municipalités et municipalités régionales de comté (MRC) de la zone d'étude
 Fédération des clubs de motoneige du Québec (FCMCQ)
 Données de projet : Hydro-Québec, 2007

Inventaires et cartographie : GENIVAR
 Fichier : 6942_s4E2_no_008_071101.fr10

Carte A
Feuille 3 de 6

Hydro Québec
TransÉnergie

Octobre 2007

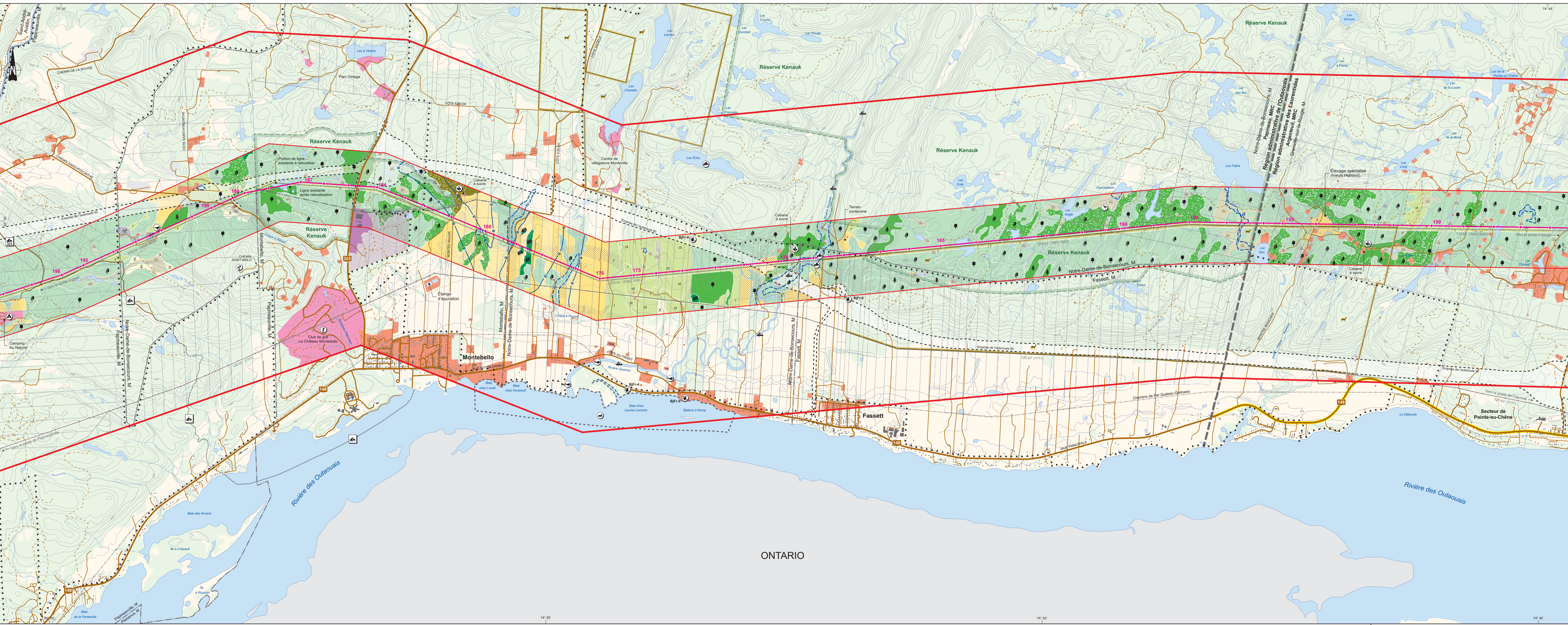

Espace urbain et périurbain Milieu bâti Milieu bâti projeté Secteur industriel Secteur industriel projeté	Espace affecté à la villégiature, aux loisirs ou au tourisme Secteur de villégiature Terrain de golf Camping aménagé Piste cyclable Sentier de motoneige Sentier de véhicule tout-terrain (VTT) Circuit de canot-camping Halte routière	Espace forestier et végétation Type de peuplement : À dominance résineuse À dominance feuillue Mélangé Peuplement mature Peuplement jeune Peuplement en régénération ou friche arbustive (r, coupe totale (ct)) Terrain dénudé ou semi-dénudé humide Plantation Érablière exploitée Érablière à potentiel acéricole en territoire agricole protégé Peuplement forestier d'intérêt phytosociologique
------------------------------------------------------------------------------------------------------------------------------	------------------------------------------------------------------------------------------------------------------------------------------------------------------------------------------------------------------------------------------------------------------------	------------------------------------------------------------------------------------------------------------------------------------------------------------------------------------------------------------------------------------------------------------------------------------------------------------------------------------------------------------------------------------------------------------------------------------------------

Espace faunique Aire de confinement du cerf de Virginie Ravage de cerfs de Virginie (2006) Aire de concentration d'oiseaux aquatiques Héronnière Site d'observation d'oiseaux rares ou à statut particulier Frayère connue Frayère potentielle	Espace terrestre particulier Tourbière profonde (plus de 2 m) Tourbière peu profonde (moins de 2 m) Zone d'érosion Zone inondable Paysage Route panoramique ou corridor routier d'intérêt visuel	Espace hydrographique Cours d'eau ou plan d'eau
----------------------------------------------------------------------------------------------------------------------------------------------------------------------------------------------------------------------------------------------------------------------------	----------------------------------------------------------------------------------------------------------------------------------------------------------------------------------------------------------------------------------	-----------------------------------------------------------

Infrastructures Ligne de transport d'énergie électrique Poste de transformation d'énergie électrique Route principale Route secondaire Autre chemin, sentier Prise d'eau potable Antenne de télécommunications Voie ferrée	Limites Municipalité régionale de comté (MRC) Municipalité Région administrative Territoire agricole protégé (CPTAQ) Surface extérieure d'aérodrome Propriété d'Hydro-Québec Réserve écologique Réserve de chasse ou de pêche	Composantes de projet Tracé étudié (numéro de pylône) Zone d'étude Zone d'inventaire détaillé
-----------------------------------------------------------------------------------------------------------------------------------------------------------------------------------------------------------------------------------------------------------	--------------------------------------------------------------------------------------------------------------------------------------------------------------------------------------------------------------------------------------------------------------	---------------------------------------------------------------------------------------------------------------

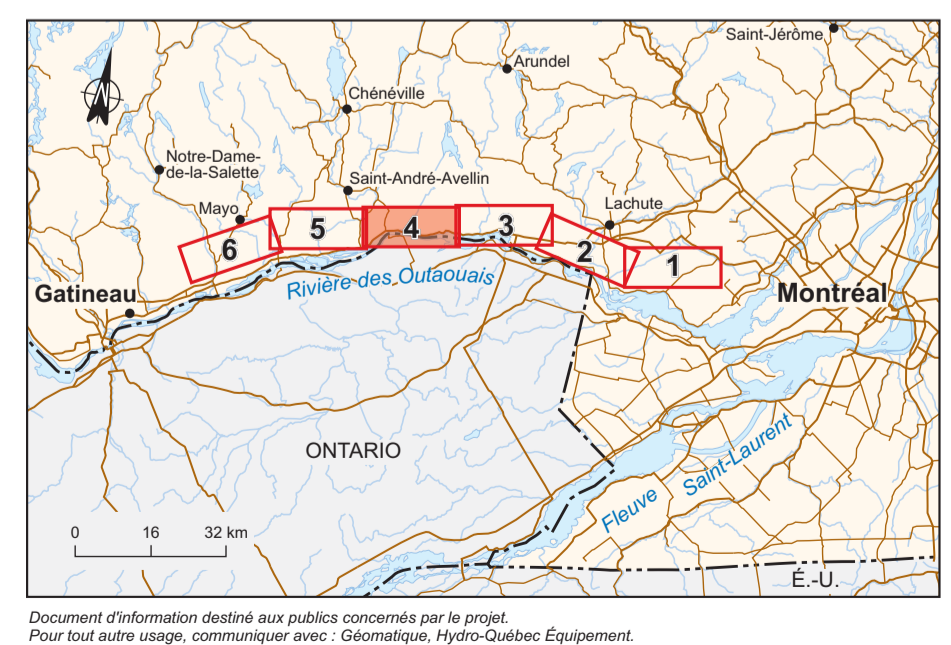

Ligne à 315 kV Chénier-Outaouais

Milieus naturel et humain

Sources :
 Base : BDTC, 1 : 20 000, MRN Québec, 2003
 Ministère de l'Agriculture, des Pêcheries et de l'Alimentation du Québec (MAPAQ)
 Ministère du Développement durable, de l'Environnement et des Parcs du Québec (MDDEP)
 Ministère des Ressources naturelles et de la Faune du Québec (MRNF)
 Municipalités et municipalités régionales de comté (MRC) de la zone d'étude
 Fédération des clubs de motoneigistes du Québec (FCMQ)
 Données de projet : Hydro-Québec, 2007

Inventaires et cartographie : GENIVAR
 Fichier : 6942_sAR_n0_009_080130.fr10

0 200 400 600 m
 MTM, Niveau 8, NAD83
 Équidistance des courbes : 10 m

Janvier 2008

Carte A
 Feuillet 4 de 6

Hydro Québec
 TransÉnergie

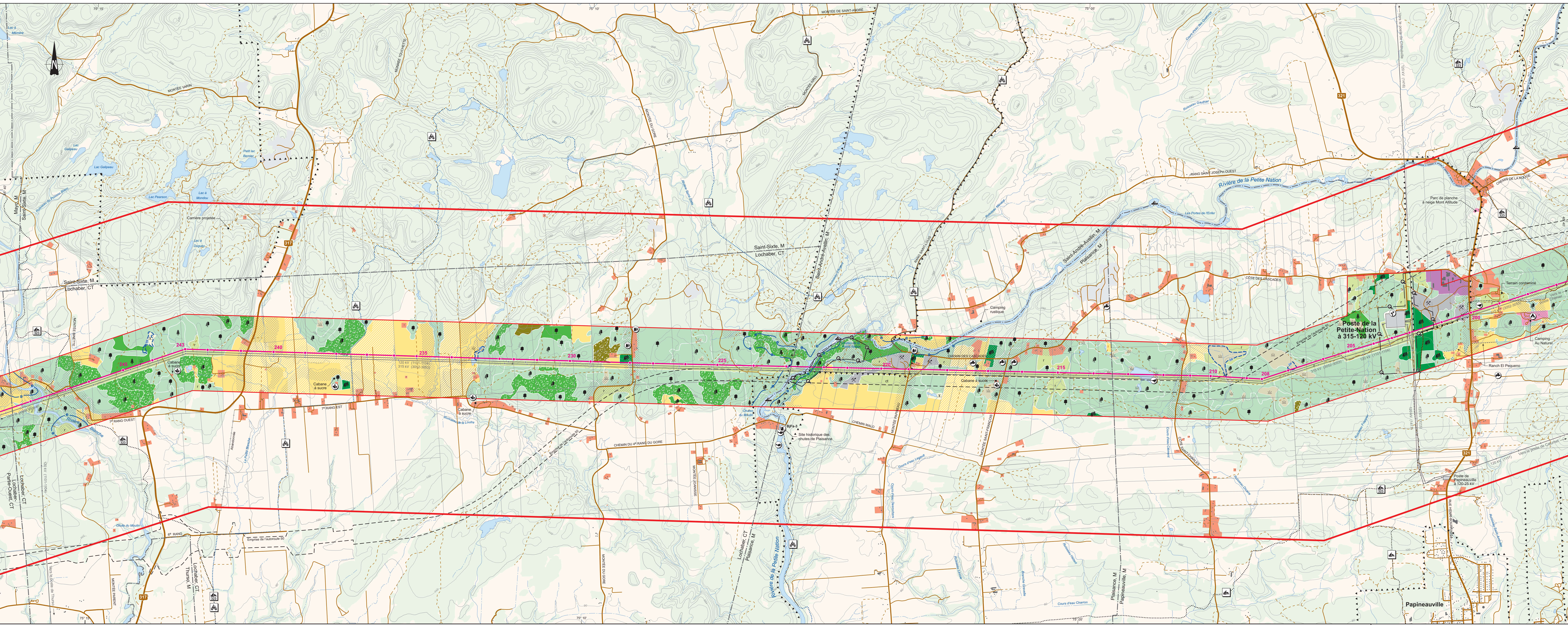

- Espace urbain et périurbain**
- Milieu bâti
 - Milieu bâti projeté
 - Secteur industriel
 - Secteur industriel projeté
- Espace patrimonial et archéologique**
- Bâtiment ou site d'intérêt patrimonial
 - Site archéologique connu (code Borden)
 - Zone à potentiel archéologique
- Espace agricole**
- Grande culture, pâturage ou friche herbacée
 - Drainage souterrain
- Espace affecté à la villégiature, aux loisirs ou au tourisme**
- Secteur de villégiature
 - Terrain de golf
 - Camping aménagé
 - Piste cyclable
 - Sentier de motoneige
 - Sentier de véhicule tout-terrain (VTT)
 - Circuit de canot-camping
 - Halte routière
- Espace affecté à l'extraction**
- Gravière ou sablière
- Espace forestier et végétation**
- Type de peuplement :
- À dominance résineuse
 - À dominance feuillue
 - Mélangé
 - Peuplement mature
 - Peuplement jeune
 - Peuplement en régénération ou friche arbustive (r), coupe totale (ct)
 - Terrain dénudé ou semi-dénudé humide
 - Plantation
 - Érablière exploitée
 - Érablière à potentiel acéricole en territoire agricole protégé
 - Peuplement forestier d'intérêt phytosociologique

- Espace faunique**
- Aire de confinement du cerf de Virginie
 - Ravage de cerfs de Virginie (2006)
 - Aire de concentration d'oiseaux aquatiques
 - Héronnière
 - Site d'observation d'oiseaux rares ou à statut particulier
 - Fraysère connue
 - Fraysère potentielle
- Espace hydrographique**
- Cours d'eau ou plan d'eau
- Espace terrestre particulier**
- Tourbière profonde (plus de 2 m)
 - Tourbière peu profonde (moins de 2 m)
 - Zone d'érosion
 - Zone inondable
- Paysage**
- Route panoramique ou corridor routier d'intérêt visuel

- Infrastructures**
- Ligne de transport d'énergie électrique
 - Poste de transformation d'énergie électrique
 - Route principale
 - Route secondaire
 - Autre chemin, sentier
 - Prise d'eau potable
 - Antenne de télécommunications
 - Voie fermée
- Limites**
- Municipalité régionale de comté (MRC)
 - Municipalité
 - Région administrative
 - Territoire agricole protégé (CPTAQ)
 - Surface extérieure d'aérodrome
 - Propriété d'Hydro-Québec
 - Réserve écologique
 - Réserve de chasse ou de pêche
- Composantes de projet**
- Tracé étudié (numéro de pylône)
 - Zone d'étude
 - Zone d'inventaire détaillé

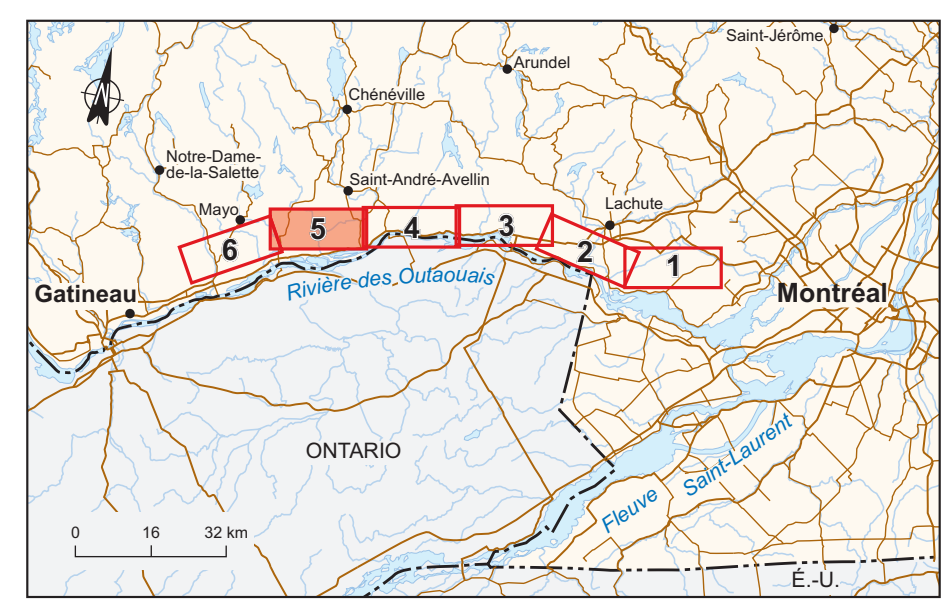

Ligne à 315 kV Chénier-Outaouais

Milieus naturel et humain

Sources : SDTQ, 1 : 20 000, MRN Québec, 2003
 Ministère de l'Agriculture, des Pêcheries et de l'Alimentation du Québec (MAPAQ)
 Ministère du Développement durable, de l'Environnement et des Parcs du Québec (MDDEP)
 Ministère des Ressources naturelles et de la Faune du Québec (MRNF)
 Municipalités et municipalités régionales de comté (MRC) de la zone d'étude
 Fédération des clubs de motoneigistes du Québec (FCMQ)
 Données de projet : Hydro-Québec, 2007

Inventaires et cartographie : GENIVAR
 Fichier : 6942_cARS_no_010_071101.fr110

0 200 400 600 m
 MTM, Niveau 8, NAD83
 Équidistance des courbes : 10 m

Octobre 2007

Carte A
 Feuille 5 de 6

Hydro Québec
 TransÉnergie

Document d'information destiné aux publics concernés par le projet
 Pour tout autre usage, communiquer avec : Géomatique, Hydro-Québec Équipement

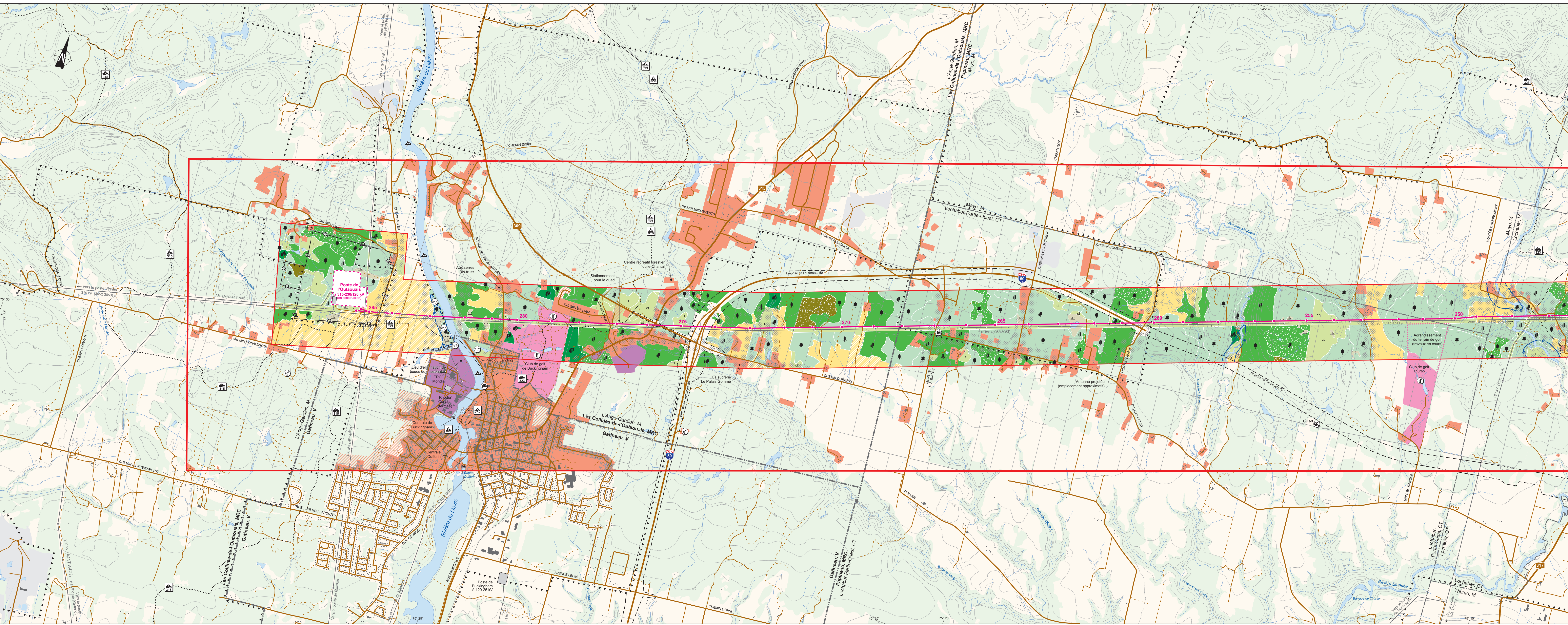

Espace urbain et périurbain

- Milieu bâti
- Milieu bâti projeté
- Secteur industriel
- Secteur industriel projeté

Espace patrimonial et archéologique

- Bâtiment ou site d'intérêt patrimonial
- Site archéologique connu (code Borden)
- Zone à potentiel archéologique

Espace agricole

- Grande culture, pâturage ou friche herbacée
- Drainage souterrain

Espace affecté à la villégiature, aux loisirs ou au tourisme

- Secteur de villégiature
- Terrain de golf
- Camping aménagé
- Piste cyclable
- Héronnière
- Sentier de motoneige
- Sentier de véhicule tout-terrain (VTT)
- Circuit de canot-camping
- Halte routière

Espace affecté à l'extraction

- Gravière ou sablière

Espace forestier et végétation

Type de peuplement :

- À dominance résineuse
- À dominance feuillue
- Mélangé
- Peuplement mature
- Peuplement jeune
- Peuplement en régénération ou friche arbustive (r), coupe totale (ct)
- Terrain dénudé ou semi-dénudé humide
- Plantation
- Érablière exploitée
- Érablière à potentiel arboricole en territoire agricole protégé
- Peuplement forestier d'intérêt phytosociologique

Espace faunique

- Aire de confinement du cerf de Virginie
- Ravage de cerfs de Virginie (2006)
- Aire de concentration d'oiseaux aquatiques
- Héronnière
- Site d'observation d'oiseaux rares ou à statut particulier
- Frayère connue
- Frayère potentielle

Espace hydrographique

- Cours d'eau ou plan d'eau

Espace terrestre particulier

- Tourbière profonde (plus de 2 m)
- Tourbière peu profonde (moins de 2 m)
- Zone d'érosion
- Zone inondable

Paysage

- Route panoramique ou corridor routier d'intérêt visuel

Infrastructures

- Ligne de transport d'énergie électrique
- Poste de transformation d'énergie électrique
- Route principale
- Route secondaire
- Autre chemin, sentier
- Prise d'eau potable
- Antenne de télécommunications
- Voie ferrée

Limites

- Municipalité régionale de comté (MRC)
- Municipalité
- Région administrative
- Territoire agricole protégé (CPTAQ)
- Surface extérieure d'aérodrome
- Propriété d'Hydro-Québec
- Réserve écologique
- Réserve de chasse ou de pêche

Composantes de projet

- 315 Tracé étudié (numéro de pylône)
- Zone d'étude
- Zone d'inventaire détaillé

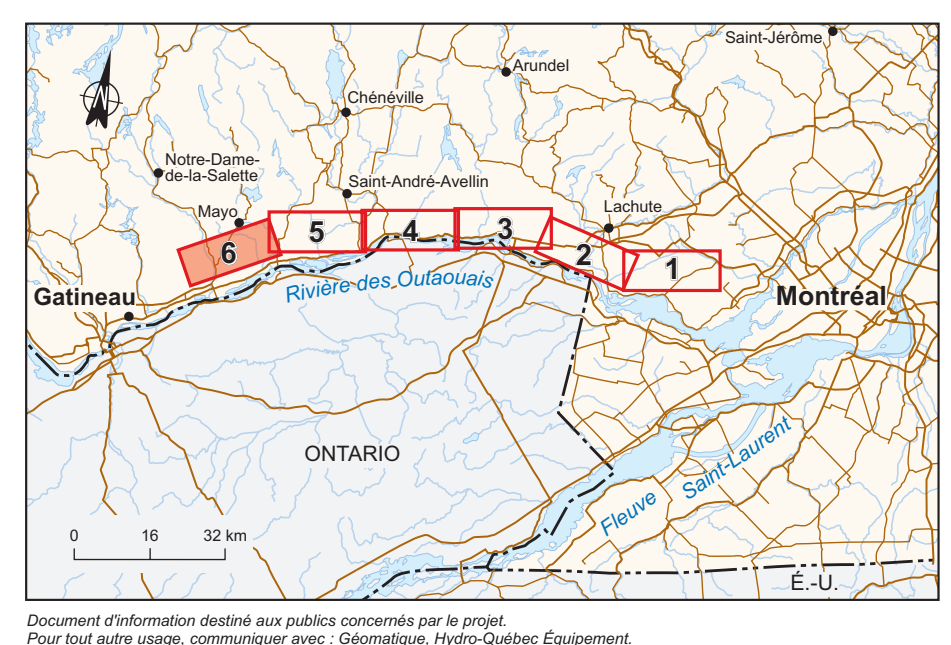

Ligne à 315 kV Chénier-Outaouais

Milieux naturel et humain

Sources :

- Base : BD10Q, 1 : 20 000, MRN Québec, 2003
- Ministère de l'Agriculture, des Pêcheries et de l'Alimentation du Québec (MAPAQ)
- Ministère du Développement durable, de l'Environnement et des Parcs du Québec (MDDEP)
- Ministère des Ressources naturelles et de la Faune du Québec (MRNF)
- Municipalités et municipalités régionales de comté (MRC) de la zone d'étude
- Fédération des clubs de motoneigistes du Québec (FCMQ)

Inventaires et cartographie : GENIVAR
 Fiche : 6942_sAR6_no_01_071101.fr10

0 200 400 600 m
 MTM, fuseau 8, NAD83
 Équidistance des courbes : 10 m

Octobre 2007

Carte A
 Feuille 6 de 6

Hydro Québec
 TransÉnergie