

URBANISME

VILLE DE TERREBONNE



Terrebonne
Une histoire de vie

RÈGLEMENT DE ZONAGE NO 1001

ZONE VISÉE

- La propriété du lieu d'enfouissement des matières résiduelles est située dans la zone 0266-07.
- L'usage « Industrie », classe i- déchets et matières recyclables y est autorisée.

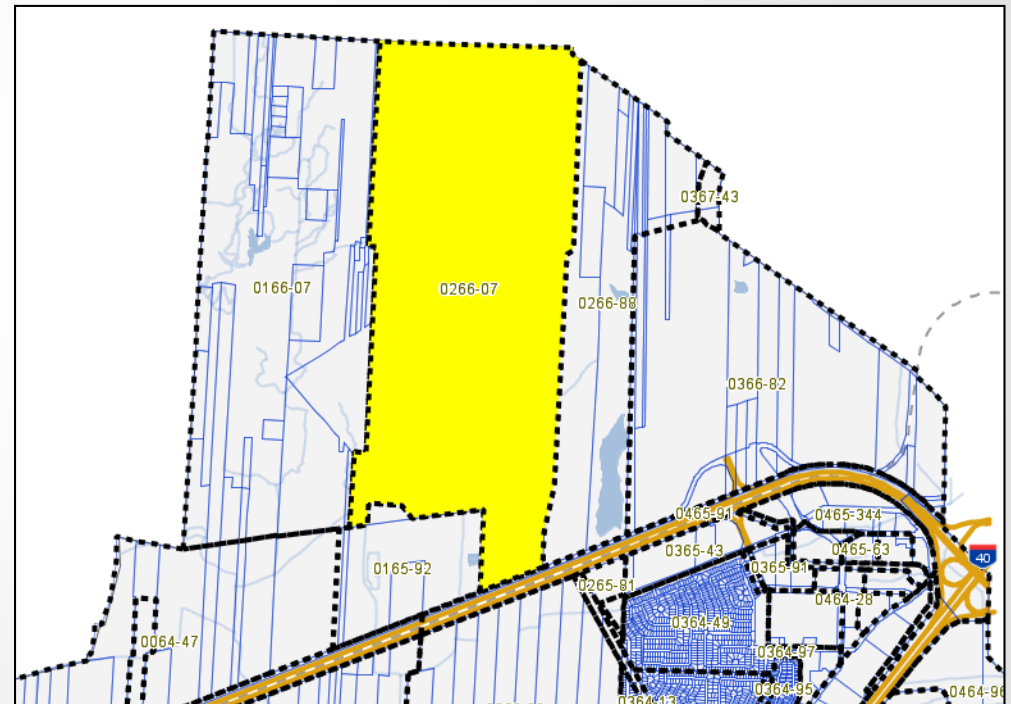

RÈGLEMENT DE ZONAGE NO 1001

- Usage
spécifiquement
permis dans la zone :
« centrale thermique
(4813) ».



RÈGLEMENT DE ZONAGE NO 1001

ZONES LIMITROPHES

Zone **verte** :

- Zone agricole provinciale

Zone **0165-92** :

- Zone agricole provinciale où la Commission de protection du territoire agricole a autorisé des usages autres que l'agriculture.

Zone **0166-07** :

- Industriel

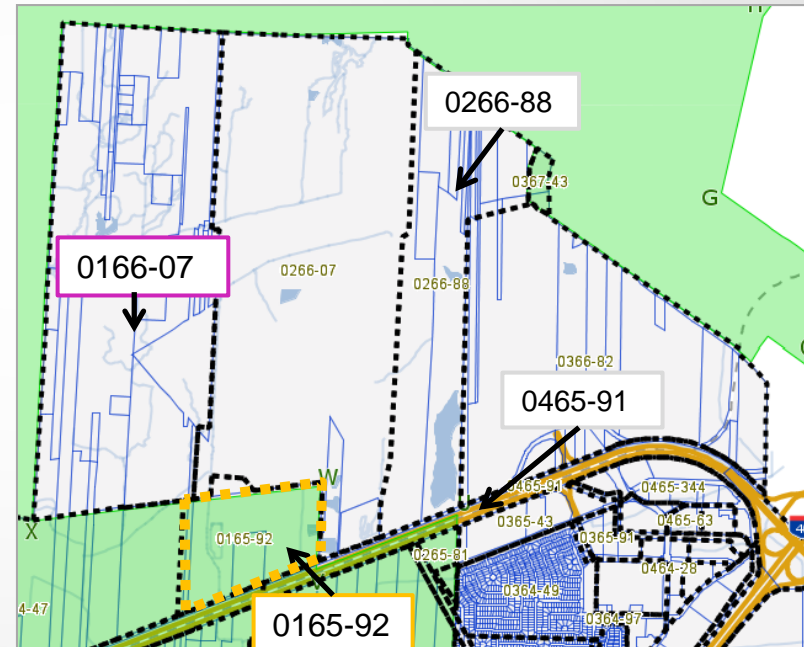

RÈGLEMENT DE ZONAGE NO 1001

ZONES LIMITROPHES

Zone 0266-88 :

- Institutionnel, classe A - Parc, terrain de jeux et espaces naturels »
- Forestier, classe A

Zone 0165-92 :

- 4859, 4811, 4815, 4819

Zone 0465-91 :

- Institutionnel, classe C - Utilitaire (corridor de transport d'énergie et de voie autoroutière)

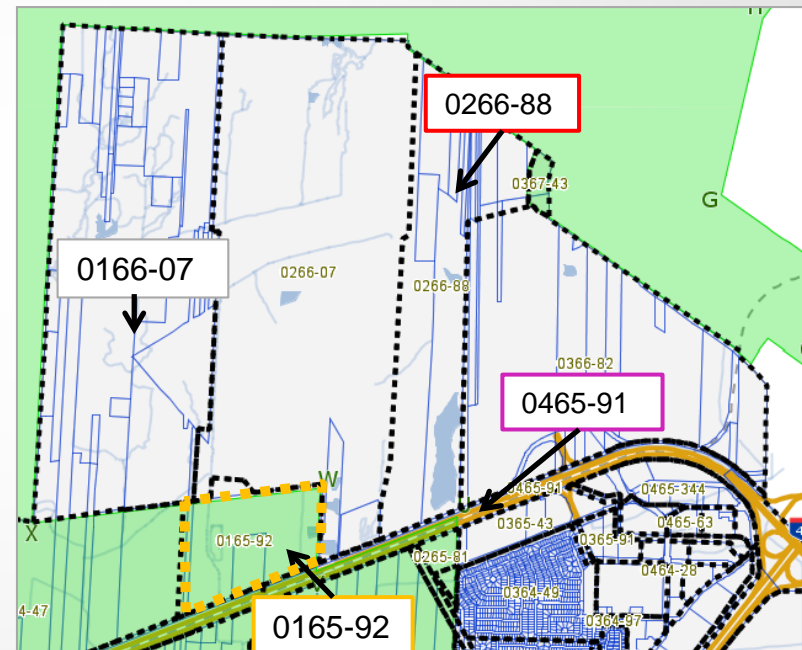

Terrebonne
Une histoire de vie

PLAN D'URBANISME NO 1000 PÉRIMÈTRE URBAIN

- Le lieu d'enfouissement (zone brune) est situé à l'extérieur du périmètre urbain, selon le plan d'urbanisme.
- Affectation : gestion des matières résiduelles

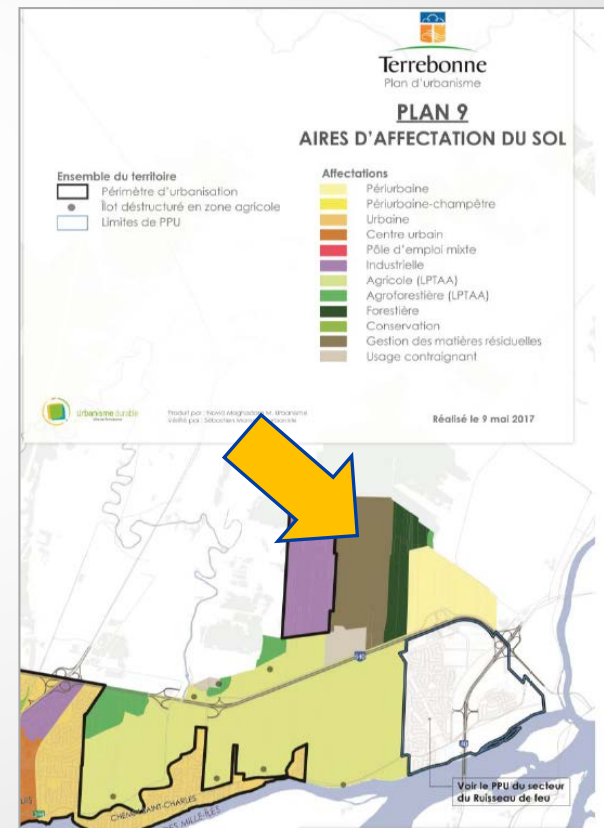

Merci



Terrebonne

Une histoire de vie