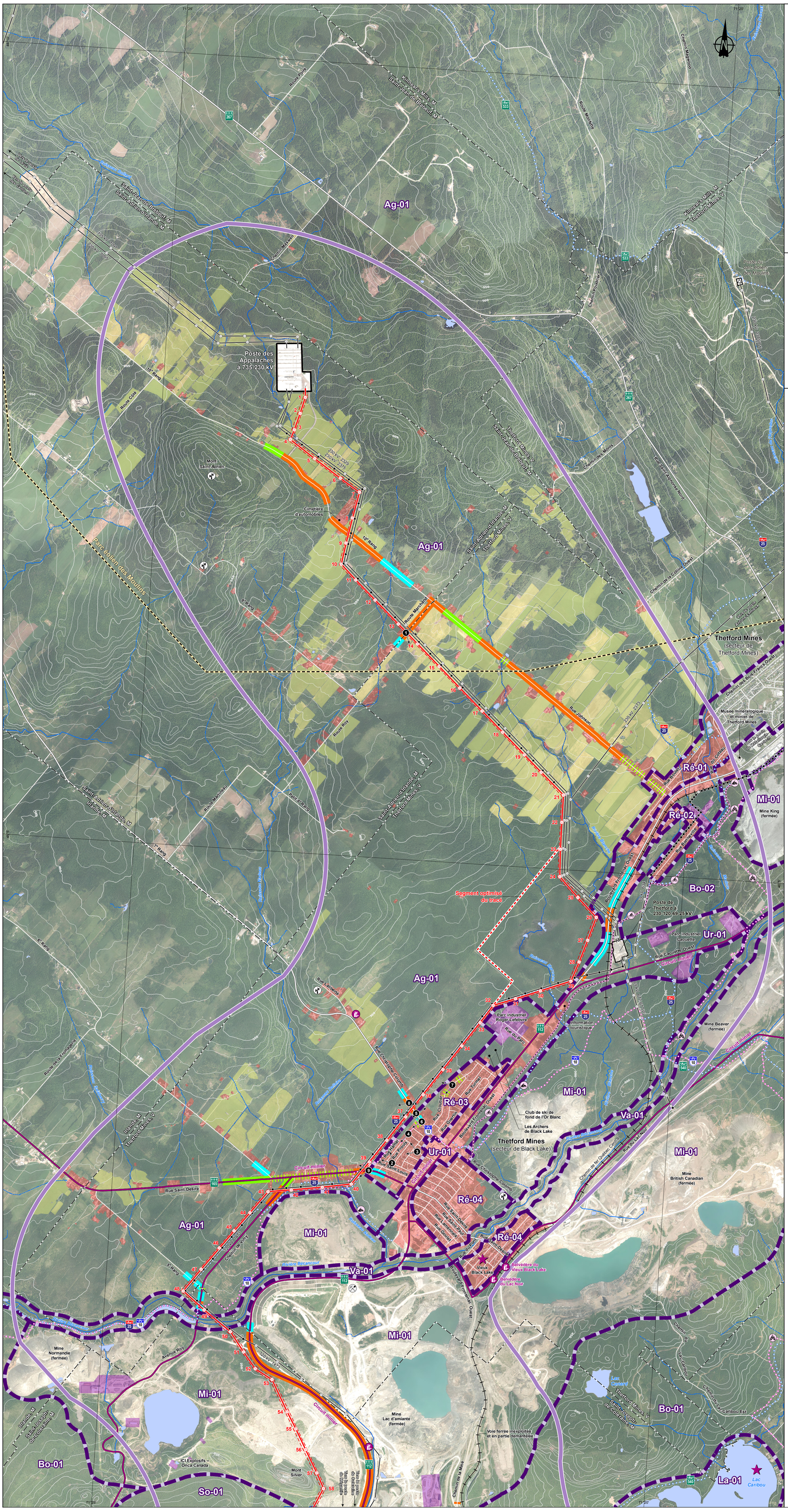

Ligne d'interconnexion des Appalaches-Maine

Paysage

Sources :
Orthophoto, résolution 20 cm, © Table des MRC de l'Estrie, 2013
Orthophoto, résolution 30 cm, MRNF Québec, © Gouvernement du Québec, 2015
Orthophoto, résolution 50 cm, MERN Québec, © Gouvernement du Québec, 2017
BDTQ, 1/20 000, MRNF Québec, 2007
Adresses Québec, MERN Québec, octobre 2017
Aires protégées du Québec, MDDELCC Québec, 2017
Base de données des cultures assurées (BDCA), Financière agricole du Québec, 2017
Base géographique de TransÉnergie (BGTÉ), Hydro-Québec, octobre 2018
Baux de villégiature, MERN Québec, juillet 2017
Composante d'utilisation géographique régionale (CUGR), MERN Québec, mars 2017
Fédération des clubs de motoneigistes du Québec (FCMQ), janvier 2018
Fédération des pourvoiries du Québec (FPQ), janvier 2017
Fédération québécoise des clubs quads (FQCQ), janvier 2018
Fédération québécoise du canot et du kayak (FQCK), août 2018
Portrait provincial en aménagement du territoire (PPAT), MAMOT Québec, juin 2017
Routes et circuits touristiques, Tourisme Québec, juin 2016
Système sur les découpages administratifs (SDA), 1/20 000, MERN Québec, septembre 2017
Territoires récréatifs du Québec (TRQ), MERN Québec, avril 2017
Tours de télécommunications, Direction principale – Télécommunications, Hydro-Québec, octobre 2017
Données de projet, Hydro-Québec, juin 2019

Inventaire et cartographie : WSP
Fichier : 7578_eicC_get_011_f1af6_20k_paysage_190808.mxd

0 200 400 600 m
MTM, fuseau 7, NAD83 (SCRS)
Équidistance des courbes : 10 m

Carte C
*Feuillet **1** de 6*

Août 2019

Hydro Québec

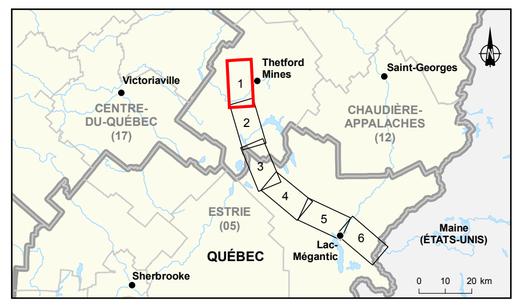

Unité de paysage

- Limite d'unité de paysage
- Ag-01
  - Ré Paysage résidentiel
  - Ur Paysage urbain (commercial, institutionnel et industriel)
  - Ag Paysage agricole
  - Mi Paysage minier
  - Bo Paysage de boisé
  - La Paysage lacustre
  - So Paysage de sommet
  - Va Paysage de vallée

Étude de perception visuelle depuis les routes

- Vue ouverte (trois supports et plus visibles, en totalité ou en partie)
- Vue filtrée (moins de trois supports visibles, en totalité ou en partie)
- Percée visuelle (un support visible, en totalité ou en partie, depuis un point d'observation précis)
- Vue dirigée (trois supports ou moins, visibles en totalité ou en partie, dans l'axe d'une route)

Éléments particuliers du paysage

- Secteur d'intérêt visuel
- Point de vue d'intérêt visuel
- Route panoramique
- Point de vue de simulation visuelle

Milieu humain

- Secteur résidentiel, commercial, public ou communautaire et habitat dispersé
- Secteur industriel
- Zone d'exploitation contrôlée (zec)
- Zone de villégiature
- Projet de développement de la villégiature
- Bâtiment à des fins d'activités récréatives (bail du MERN)
- Centre de ski alpin
- Terrain de camping
- Piste cyclable
- Sentier récréatif (pédestre, équestre, ski de fond, raquette)
- Sentier de motoneige (Trans-Québec ou régional)
- Sentier de motoneige (local)
- Sentier de motoquad (provincial ou régional)
- Sentier de motoquad (local)
- Parcours canotable
- Horticulture et culture spécialisée
- Grande culture, pâturage et friche herbacée
- Carrière, gravière ou sablière
- Immeuble patrimonial cité
- Site ou immeuble d'intérêt patrimonial

Aires protégées

- Parc national du Québec
- Réserve écologique

Infrastructures

- Route nationale, régionale ou collectrice
- Autre route ou chemin
- Voie ferrée
- Voie ferrée projetée
- Tour de télécommunications
- Parc éolien
- Ligne de transport et support (pylône, portique ou poteau)
- Poste de transport
- Poste de transport (privé)

Limites

- Frontière internationale
- Région administrative
- Municipalité régionale de comté (MRC)
- Municipalité

Composantes du projet

- Corridor d'étude
- Tracé retenu (mai 2019)
- Segment optimisé (juin 2019)
- Pylône projeté
- Emprise
- Point de traversée

** Les limites et les mesures montrées sur ce document ne doivent pas servir à des fins de délimitation foncière. Aucune analyse foncière n'a été effectuée par un arpenteur-géomètre.*

Document d'information destiné aux publics concernés par le projet.
Pour tout autre usage, communiquer avec : Géomatique, Hydro-Québec Innovation, équipement et services partagés.