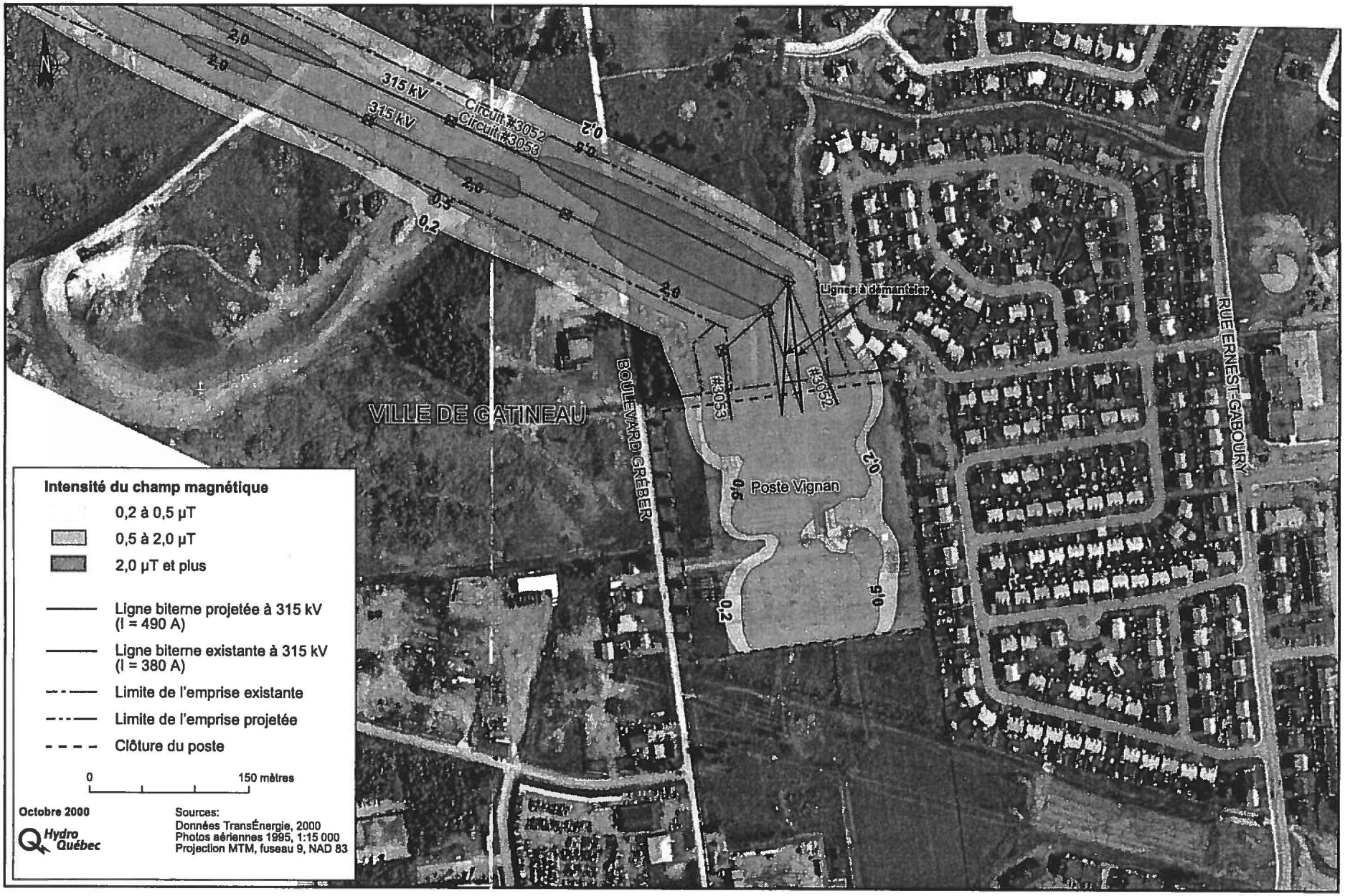

Poste_Vignan_375A.pdf

Estimation du champ magnétique du poste Vignan et des lignes biternes projetée (540 MW) et existante (410 MW) à 315 kV.

DA41