

Recensement de la circulation sur les routes du Québec

Rapport annuel 1989

Québec 

direction Nord 3 voies

ROUTE 0015 COMPT. 160 VOIE EST 1 REGION 63 TRONCON 02 SECTION 070 12 MOIS DE RELEVÉ

MUNICIPALITE: MONTREAL

(BOUL. DECARIE) A LA HAUTEUR DE LA RUE PLAMONDON.

| ANNEE | JO. MOY. ANNUEL | JO. MOY. HIVER | JO. MOY. ETE | POURC. AUGM. | JOUR MAXIMUM | HEURES MAXIMALES | | | |
|---------|-----------------|----------------|--------------|--------------|--------------|------------------|------|------|-------|
| | | | | | | 1-ERE | 10-E | 30-E | 100-E |
| 85 | 67545 | 62505 | 70032 | +4.2 | 82892 | 5796 | 5592 | 5499 | 5287 |
| *POURC. | | 92.5 | 103.7 | | 122.7 | 8.6 | 8.3 | 8.1 | 7.8 |
| 86 | ----- | ----- | ----- | ----- | 91497 | 0 | 0 | 0 | 0 |
| *POURC. | | | | | | | | | |
| 87 | 73540 | 68309 | 76800 | ----- | 88282 | 6163 | 6022 | 5934 | 5694 |
| *POURC. | | 92.9 | 104.4 | | 120.0 | 8.4 | 8.2 | 8.1 | 7.7 |
| 88 | 75406 | 71107 | 78082 | +2.5 | 89380 | 6307 | 6176 | 6121 | 5925 |
| *POURC. | | 94.3 | 103.5 | | 118.5 | 8.4 | 8.2 | 8.1 | 7.9 |
| 89 | 73727 | 72052 | 72890 | -2.2 | 87406 | 6279 | 6160 | 6030 | 5536 |
| *POURC. | | 97.7 | 98.9 | | 118.6 | 8.5 | 8.4 | 8.2 | 7.5 |

DISTRIBUTION MENSUELLE DE 1989

| MOIS | HEURE MAXIMUM | JOUR MAXIMUM | JOUR MOYEN | TOTAL DU MOIS | POURC. ANNEE |
|-------|---------------|--------------|------------|---------------|--------------|
| JANV. | 5729 | 81428 | 68045 | 2109404 | 7.8 |
| FEV. | 5829 | 83673 | 73992 | 2071796 | 7.7 |
| MARS | 6105 | 85789 | 74725 | 2316478 | 8.6 |
| AVRIL | 6279 | 87406 | 78353 | 2350616 | 8.7 |
| MAI | 6091 | 83762 | 76430 | 2369330 | 8.8 |
| JUIN | 5529 | 84472 | 77200 | 2316017 | 8.6 |
| JUIL. | 5316 | 82554 | 73047 | 2264460 | 8.4 |
| AOUT | 5619 | 76024 | 69355 | 2150018 | 8.0 |
| SEPT | 5411 | 80915 | 72073 | 2162196 | 8.0 |
| OCT. | 5595 | 82380 | 73271 | 2271417 | 8.4 |
| NOV. | 5755 | 84571 | 76940 | 2308211 | 8.6 |
| DEC. | 6181 | 85906 | 71634 | 2220679 | 8.3 |

JOUR MOYEN ANNUEL: 73727

TOTAL: 26910622

ROUTE 0015 COMPT. 160 VOIE EST 01

REPARTITION HORAIRE JOURNALIERE DE 1989

| HEURES A.M. | DIMANCHE MOYENNE | POURC. (+) | SAMEDI MOYENNE | POURC. | JOURS MOYENNE | OUV. POURC. |
|-------------|------------------|------------|----------------|--------|---------------|-------------|
| 12- 1 | 2638 | 4.24 | 2297 | 3.40 | 1373 | 1.77 |
| 1- 2 | 2094 | 3.37 | 1635 | 2.42 | 710 | 0.91 |
| 2- 3 | 1608 | 2.59 | 1243 | 1.84 | 458 | 0.59 |
| 3- 4 | 1289 | 2.07 | 1030 | 1.53 | 404 | 0.52 |
| 4- 5 | 596 | 0.96 | 551 | 0.82 | 382 | 0.49 |
| 5- 6 | 445 | 0.72 | 640 | 0.95 | 1219 | 1.57 |
| 6- 7 | 701 | 1.13 | 1215 | 1.80 | 4489 | 5.77 |
| 7- 8 | 1129 | 1.82 | 1865 | 2.76 | 5300 | 6.82 |
| 8- 9 | 1399 | 2.25 | 2606 | 3.86 | 4649 | 5.98 |
| 9-10 | 1845 | 2.97 | 3233 | 4.79 | 4192 | 5.39 |
| 10-11 | 2541 | 4.09 | 3623 | 5.36 | 4156 | 5.34 |
| 11-12 P.M. | 3101 | 4.99 | 3857 | 5.71 | 4332 | 5.57 |
| 12- 1 | 3815 | 6.14 | 4117 | 6.10 | 4176 | 5.37 |
| 1- 2 | 4311 | 6.94 | 4304 | 6.37 | 4490 | 5.77 |
| 2- 3 | 4148 | 6.67 | 4269 | 6.32 | 4669 | 6.00 |
| 3- 4 | 4218 | 6.79 | 4358 | 6.45 | 4426 | 5.69 |
| 4- 5 | 4144 | 6.67 | 4240 | 6.28 | 3958 | 5.09 |
| 5- 6 | 3933 | 6.33 | 4301 | 6.37 | 3987 | 5.13 |
| 6- 7 | 3465 | 5.57 | 3812 | 5.64 | 4409 | 5.67 |
| 7- 8 | 3204 | 5.15 | 3340 | 4.95 | 3921 | 5.04 |
| 8- 9 | 3145 | 5.06 | 2618 | 3.88 | 3232 | 4.16 |
| 9-10 | 3124 | 5.03 | 2432 | 3.60 | 3264 | 4.20 |
| 10-11 | 2836 | 4.56 | 2657 | 3.93 | 3033 | 3.90 |
| 11-12 | 2431 | 3.91 | 3294 | 4.88 | 2538 | 3.26 |

JOUR MOYEN 62160 67537 77778
 (+) POURCENTAGES DES HEURES MOYENNES SUR LES JOURNEES MOYENNES

Direction Nord 30165

ROUTE COMPT. VOIE REGION TRONCON SECTION 12 MOIS DE RELEVÉ
0015 160 EST 1 63 02 070

MUNICIPALITE: MONTREAL

(BOUL. DECARIE) A LA HAUTEUR DE LA RUE PLAMONDON.

JOURS MOYENS MENSUELS DE 1989

| MOIS | DIMANCHE MOYEN | LUNDI MOYEN | MARDI MOYEN | MERCREDI MOYEN | JEUDI MOYEN | VENDREDI MOYEN | SAMEDI MOYEN | JOUR MOY. AJUSTE 1989 | JOUR MOY. AJUSTE 1988 |
|------------|-------------------|----------------|----------------|-------------------|----------------|-------------------|-----------------|-----------------------------|-----------------------------|
| JANV. | 53195 | 75284 | 72996 | 74453 | 67799 | 76439 | 62335 | 68928 | 69900 |
| FEV. | 59792 | 76127 | 76592 | 78923 | 79437 | 80621 | 66453 | 73992 | 68715 |
| MARS | 62977 | 76515 | 78595 | 81757 | 82026 | 79651 | 60122 | 74520 | 75801 |
| AVRIL | 64386 | 81700 | 82028 | 84860 | 83506 | 86521 | 70843 | 79120 | 76896 |
| MAI | 65032 | 79028 | 80470 | 80889 | 81868 | 80335 | 68111 | 76533 | 77969 |
| JUIN | 71075 | 77621 | 77828 | 79729 | 80226 | 82683 | 72014 | 77310 | 78860 |
| JUIL. | 65396 | 74257 | 74573 | 76739 | 76788 | 79231 | 67370 | 73479 | 77323 |
| AOUT | 61790 | 69911 | 71111 | 71081 | 73907 | 73945 | 61732 | 69068 | 78044 |
| SEPT | 62669 | 72387 | 74045 | 74707 | 77000 | 77335 | 68399 | 72363 | 79621 |
| OCT. | 64121 | 75463 | 75602 | 76816 | 77067 | 76412 | 71408 | 73841 | 77914 |
| NOV. | 64089 | 78294 | 76332 | 81463 | 82795 | 80321 | 72692 | 76569 | 77973 |
| DEC. | 55355 | 78246 | 80699 | 76480 | 80050 | 78194 | 67852 | 73839 | 71828 |
| JOUR MOYEN | 62489 | 76236 | 76739 | 78158 | 78539 | 79307 | 67444 | 74130 | 75903 |

ROUTE COMPT. VOIE
0015 160 EST 1

POURCENTAGES DES JOURS MOYENS MENSUELS PAR RAPPORT AU J.M.A. AJUSTE DE 1989

| MOIS | DIMANCHE | LUNDI | MARDI | MERCREDI | JEUDI | VENDREDI | SAMEDI | JOUR MOY. AJUSTE 1989 | JOUR MOY. AJUSTE 1988(*) |
|------------|----------|-------|-------|----------|-------|----------|--------|-----------------------------|--------------------------------|
| JANV. | 71.8 | 101.6 | 98.5 | 100.4 | 91.5 | 103.1 | 84.1 | 93.0 | 92.1 |
| FEV. | 80.7 | 102.7 | 103.3 | 106.5 | 107.2 | 108.8 | 89.6 | 99.8 | 90.5 |
| MARS | 85.0 | 103.2 | 106.0 | 110.3 | 110.7 | 107.4 | 81.1 | 100.5 | 99.9 |
| AVRIL | 86.9 | 110.2 | 110.7 | 114.5 | 112.6 | 116.7 | 95.6 | 106.7 | 101.3 |
| MAI | 87.7 | 106.6 | 108.6 | 109.1 | 110.4 | 108.4 | 91.9 | 103.2 | 102.7 |
| JUIN | 95.9 | 104.7 | 105.0 | 107.6 | 108.2 | 111.5 | 97.1 | 104.3 | 103.9 |
| JUIL. | 88.2 | 100.2 | 100.6 | 103.5 | 103.6 | 106.9 | 90.9 | 99.1 | 101.9 |
| AOUT | 83.4 | 94.3 | 95.9 | 95.9 | 99.7 | 99.8 | 83.3 | 93.2 | 102.8 |
| SEPT | 84.5 | 97.6 | 99.9 | 100.8 | 103.9 | 104.3 | 92.3 | 97.6 | 104.9 |
| OCT. | 86.5 | 101.8 | 102.0 | 103.6 | 104.0 | 103.1 | 96.3 | 99.6 | 102.6 |
| NOV. | 86.5 | 105.6 | 103.0 | 109.9 | 111.7 | 108.4 | 98.1 | 103.3 | 102.7 |
| DEC. | 74.7 | 105.6 | 108.9 | 103.2 | 108.0 | 105.5 | 91.5 | 99.6 | 94.6 |
| JOUR MOYEN | 84.3 | 102.8 | 103.5 | 105.4 | 105.9 | 107.0 | 91.0 | 100.0 | 100.0 |

(*) POURCENTAGE DU JOUR MOYEN MENSUEL AJUSTE DE 1988 PAR RAPPORT AU J.M.A. AJUSTE DE 1989

VARIATIONS JOURNALIERES

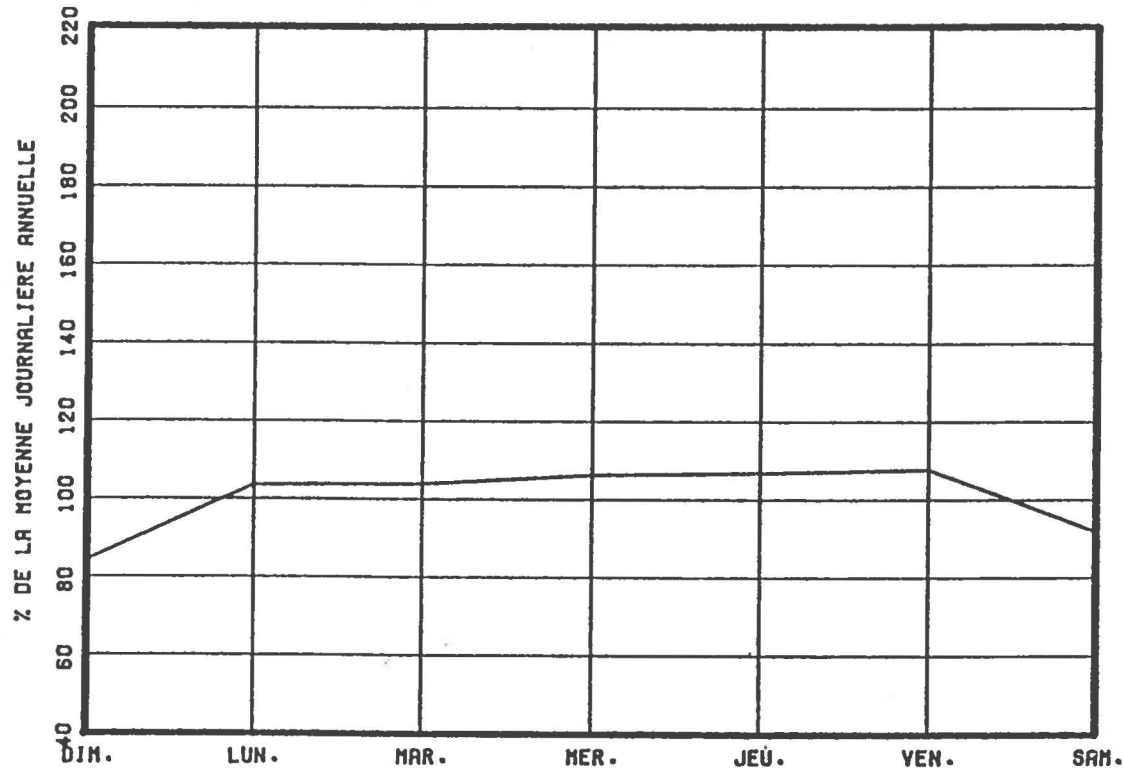

VARIATIONS MENSUELLES

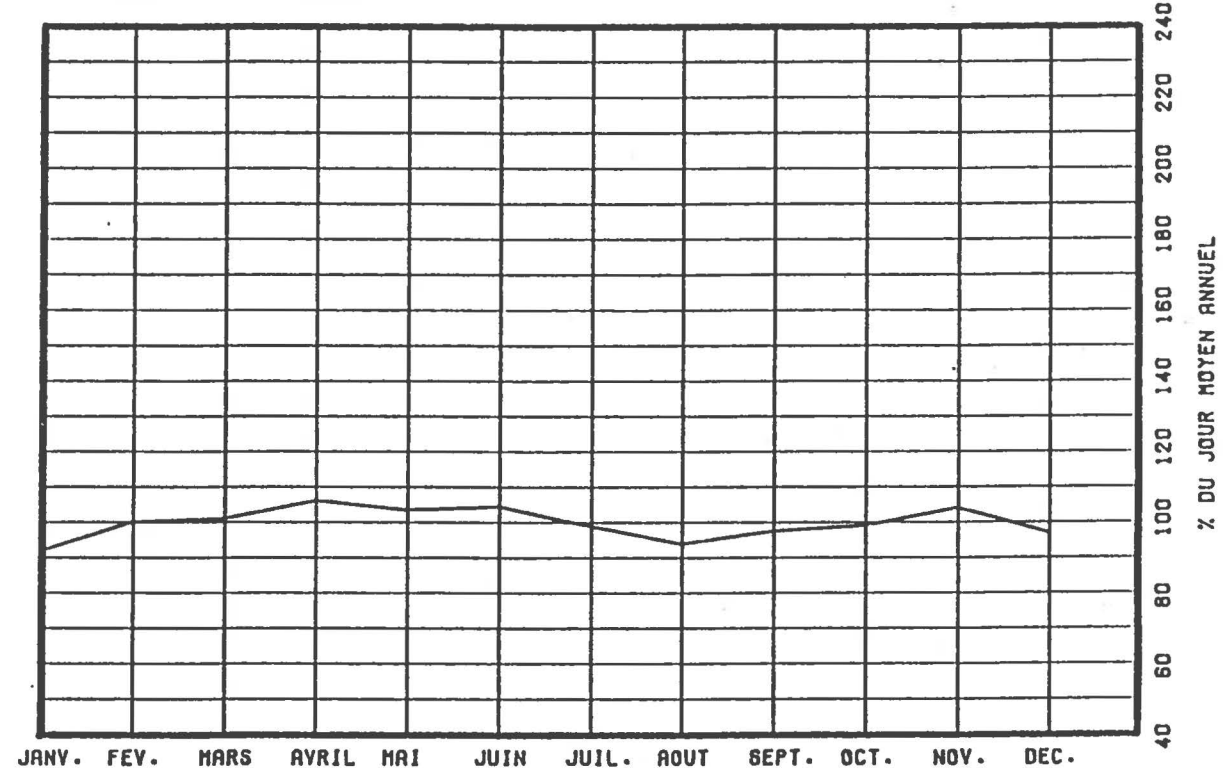

VARIATIONS HORAIRES

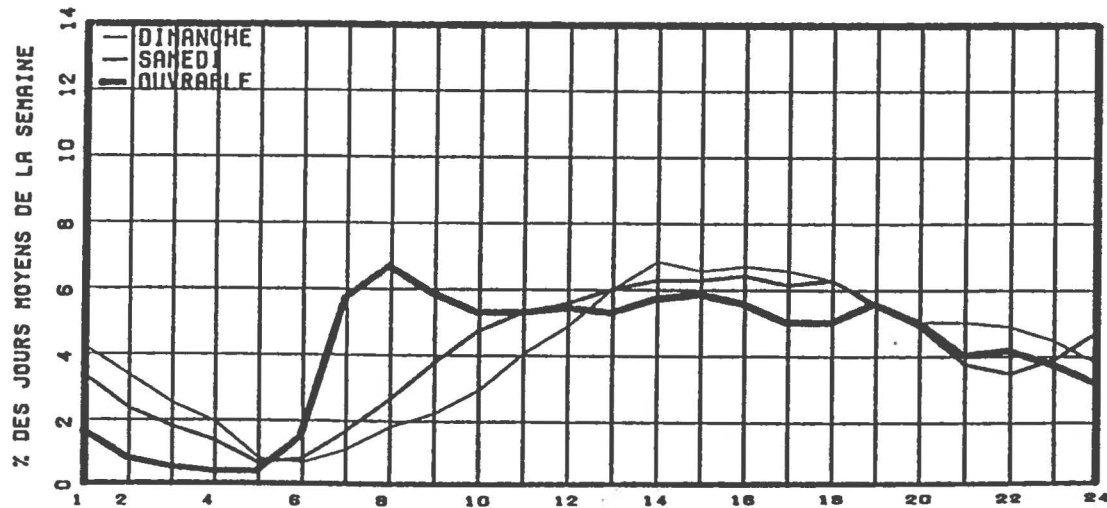

RELATION ENTRE LES HEURES DE POINTES ET LE J.M.A.

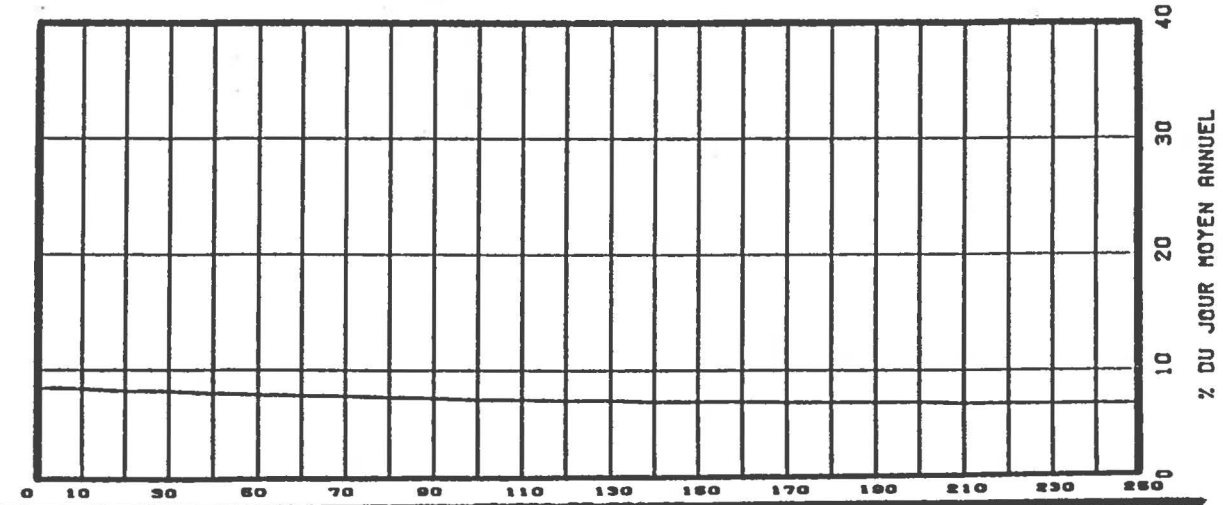

DIRECTION SUD. 3 VOIES

ROUTE COMPT. VOIE REGION TRONCON SECTION 12 MOIS DE RELEVÉ
 0015 160 OUEST 1 63 02 070

MUNICIPALITE: MONTREAL
 (BOUL. DECARIE) A LA HAUTEUR DE LA RUE PLAMONDON.

| ANNEE | JO. MOY. ANNUEL | JO. MOY. HIVER | JO. MOY. ETE | POURC. AUGM. | JOUR MAXIMUM | HEURES MAXIMALES | | | |
|---------|-----------------|----------------|--------------|--------------|--------------|------------------|------|------|-------|
| | | | | | | 1-ERE | 10-E | 30-E | 100-E |
| 85 | 69434 | 64975 | 70880 | +3.3 | 87940 | 6494 | 6404 | 6283 | 6113 |
| *POURC. | | 93.6 | 102.1 | | 126.7 | 9.4 | 9.2 | 9.0 | 8.8 |
| 86 | ----- | ----- | ----- | -6.7 | 88669 | 0 | 0 | 0 | 0 |
| *POURC. | | | | | | | | | |
| 87 | 77017 | 70527 | 81609 | ----- | 95848 | 6690 | 6565 | 6491 | 6369 |
| *POURC. | | 91.6 | 106.0 | | 124.5 | 8.7 | 8.5 | 8.4 | 8.3 |
| 88 | 79685 | 74742 | 82420 | +3.5 | 98583 | 6853 | 6698 | 6609 | 6507 |
| *POURC. | | 93.8 | 103.4 | | 123.7 | 8.6 | 8.4 | 8.3 | 8.2 |
| 89 | 79385 | 74696 | 81585 | -0.4 | 99863 | 7091 | 6718 | 6594 | 6413 |
| *POURC. | | 94.1 | 102.8 | | 125.8 | 8.9 | 8.5 | 8.3 | 8.1 |

DISTRIBUTION MENSUELLE DE 1989

| MOIS | HEURE MAXIMUM | JOUR MAXIMUM | JOUR MOYEN | TOTAL DU MOIS | POURC. ANNEE |
|-------|---------------|--------------|------------|---------------|--------------|
| JANV. | 6417 | 89481 | 71991 | 2231748 | 7.7 |
| FEV. | 6608 | 89748 | 78026 | 2184752 | 7.5 |
| MARS | 6671 | 94070 | 78532 | 2434506 | 8.4 |
| AVRIL | 6768 | 96359 | 82795 | 2483862 | 8.6 |
| MAI | 6743 | 93925 | 83995 | 2603873 | 9.0 |
| JUIN | 6601 | 99863 | 85301 | 2559031 | 8.8 |
| JUIL. | 6088 | 93989 | 80073 | 2482292 | 8.6 |
| AOUT | 6265 | 89213 | 79994 | 2479842 | 8.6 |
| SEPT | 6492 | 95171 | 81076 | 2432292 | 8.4 |
| OCT. | 6456 | 92999 | 79958 | 2478726 | 8.6 |
| NOV. | 6512 | 93543 | 80589 | 2417672 | 8.3 |
| DEC. | 7091 | 89922 | 70559 | 2187357 | 7.5 |

JOUR MOYEN ANNUEL: 79385

TOTAL: 28975953

ROUTE COMPT. VOIE
 0015 160 OUEST 01

REPARTITION HORAIRE JOURNALIERE DE 1989

| HEURES A.M. | DIMANCHE MOYENNE | POURC. (*) | SAMEDI MOYENNE | POURC. | JOURS OUV. MOYENNE | POURC. |
|-------------|------------------|------------|----------------|--------|--------------------|--------|
| 12- 1 | 2159 | 3.51 | 1890 | 2.76 | 1156 | 1.35 |
| 1- 2 | 1520 | 2.47 | 1092 | 1.59 | 524 | 0.61 |
| 2- 3 | 994 | 1.62 | 706 | 1.03 | 326 | 0.38 |
| 3- 4 | 677 | 1.10 | 556 | 0.81 | 274 | 0.32 |
| 4- 5 | 394 | 0.64 | 395 | 0.58 | 331 | 0.39 |
| 5- 6 | 376 | 0.61 | 538 | 0.79 | 988 | 1.15 |
| 6- 7 | 774 | 1.26 | 1238 | 1.81 | 3374 | 3.93 |
| 7- 8 | 1274 | 2.07 | 2098 | 3.06 | 5666 | 6.60 |
| 8- 9 | 1592 | 2.59 | 3017 | 4.40 | 5786 | 6.74 |
| 9-10 | 2166 | 3.52 | 3329 | 4.86 | 5281 | 6.15 |
| 10-11 | 2922 | 4.75 | 3668 | 5.35 | 4907 | 5.71 |
| 11-12 P.M. | 3300 | 5.37 | 3913 | 5.71 | 4876 | 5.68 |
| 12- 1 | 3638 | 5.92 | 4269 | 6.23 | 4660 | 5.42 |
| 1- 2 | 3992 | 6.49 | 4314 | 6.30 | 4739 | 5.52 |
| 2- 3 | 4220 | 6.86 | 4371 | 6.38 | 5063 | 5.89 |
| 3- 4 | 4288 | 6.97 | 4488 | 6.55 | 5888 | 6.85 |
| 4- 5 | 4333 | 7.05 | 4325 | 6.31 | 5841 | 6.80 |
| 5- 6 | 4420 | 7.19 | 4428 | 6.46 | 5844 | 6.80 |
| 6- 7 | 3667 | 5.96 | 4033 | 5.89 | 5206 | 6.06 |
| 7- 8 | 3436 | 5.59 | 3836 | 5.60 | 4081 | 4.75 |
| 8- 9 | 3307 | 5.38 | 3022 | 4.41 | 3109 | 3.62 |
| 9-10 | 3161 | 5.14 | 2715 | 3.96 | 2939 | 3.42 |
| 10-11 | 2723 | 4.43 | 2948 | 4.30 | 2605 | 3.03 |
| 11-12 | 2155 | 3.50 | 3331 | 4.86 | 2432 | 2.83 |

JOUR MOYEN 61488 68520 85904
 (*) POURCENTAGES DES HEURES MOYENNES SUR LES JOURNEES MOYENNES

Direction Sud 3 voies

ROUTE COMPT. VOIE REGION TRONCON SECTION 12 MOIS DE RELEVÉ

0015 160 OUEST 1 63 02 070

MUNICIPALITE: MONTREAL

(BOUL. DECARIE) A LA HAUTEUR DE LA RUE PLAMONDON.

JOURS MOYENS MENSUELS DE 1989

| MOIS | DIMANCHE MOYEN | LUNDI MOYEN | MARDI MOYEN | MERCREDI MOYEN | JEUDI MOYEN | VENDREDI MOYEN | SAMEDI MOYEN | JOUR MOY. AJUSTE 1989 | JOUR MOY. AJUSTE 1988 |
|------------|-------------------|----------------|----------------|-------------------|----------------|-------------------|-----------------|-----------------------------|-----------------------------|
| JANV. | 52153 | 80621 | 78630 | 79869 | 74667 | 83213 | 63047 | 73171 | 73194 |
| FEV. | 58591 | 81136 | 82317 | 84071 | 85181 | 87986 | 66903 | 78026 | 72117 |
| MARS | 62453 | 81139 | 83743 | 86643 | 88419 | 85326 | 60475 | 78314 | 79543 |
| AVRIL | 62825 | 86489 | 88598 | 90933 | 90198 | 96005 | 72167 | 83887 | 81757 |
| MAI | 67452 | 86522 | 89382 | 91784 | 92542 | 90554 | 70575 | 84115 | 83528 |
| JUIN | 71840 | 87747 | 89764 | 91216 | 92029 | 93899 | 72293 | 85541 | 84378 |
| JUIL. | 65437 | 81588 | 83862 | 86662 | 88024 | 91185 | 69645 | 80914 | 80735 |
| AOUT | 66738 | 82058 | 83716 | 84179 | 86843 | 86804 | 65934 | 79467 | 82429 |
| SEPT | 64195 | 85015 | 86322 | 85234 | 88298 | 90333 | 73036 | 81776 | 84387 |
| OCT. | 63999 | 82781 | 83734 | 86236 | 86845 | 89342 | 73809 | 80963 | 82938 |
| NOV. | 58652 | 82113 | 83112 | 84441 | 86560 | 92835 | 73952 | 80237 | 83110 |
| DEC. | 49546 | 81047 | 82917 | 78658 | 79920 | 82708 | 60156 | 73564 | 76441 |
| JOUR MOYEN | 61990 | 83188 | 84674 | 85827 | 86627 | 89182 | 68499 | 79997 | 80379 |

ROUTE COMPT. VOIE
0015 160 OUEST 1

POURCENTAGES DES JOURS MOYENS MENSUELS PAR RAPPORT AU J.M.A. AJUSTE DE 1989

| MOIS | DIMANCHE | LUNDI | MARDI | MERCREDI | JEUDI | VENDREDI | SAMEDI | JOUR MOY. AJUSTE 1989 | JOUR MOY. AJUSTE 1988 (*) |
|------------|----------|-------|-------|----------|-------|----------|--------|-----------------------------|---------------------------------|
| JANV. | 65.2 | 100.8 | 98.3 | 99.8 | 93.3 | 104.0 | 78.8 | 91.5 | 91.1 |
| FEV. | 73.2 | 101.4 | 102.9 | 105.1 | 106.5 | 110.0 | 83.6 | 97.5 | 89.7 |
| MARS | 78.1 | 101.4 | 104.7 | 108.3 | 110.5 | 106.7 | 75.6 | 97.9 | 99.0 |
| AVRIL | 78.5 | 108.1 | 110.8 | 113.7 | 112.8 | 120.0 | 90.2 | 104.9 | 101.7 |
| MAI | 84.3 | 108.2 | 111.7 | 114.7 | 115.7 | 113.2 | 88.2 | 105.1 | 103.9 |
| JUIN | 89.8 | 109.7 | 112.2 | 114.0 | 115.0 | 117.4 | 90.4 | 106.9 | 105.0 |
| JUIL. | 81.8 | 102.0 | 104.8 | 108.3 | 110.0 | 114.0 | 87.1 | 101.1 | 100.4 |
| AOUT | 83.4 | 102.6 | 104.6 | 105.2 | 108.6 | 108.5 | 82.4 | 99.3 | 102.6 |
| SEPT | 80.2 | 106.3 | 107.9 | 106.5 | 110.4 | 112.9 | 91.3 | 102.2 | 105.0 |
| OCT. | 80.0 | 103.5 | 104.7 | 107.8 | 108.6 | 111.7 | 92.3 | 101.2 | 103.2 |
| NOV. | 73.3 | 102.6 | 103.9 | 105.6 | 108.2 | 116.0 | 92.4 | 100.3 | 103.4 |
| DEC. | 61.9 | 101.3 | 103.7 | 98.3 | 99.9 | 103.4 | 75.2 | 92.0 | 95.1 |
| JOUR MOYEN | 77.5 | 104.0 | 105.8 | 107.3 | 108.3 | 111.5 | 85.6 | 100.0 | 100.0 |

(*) POURCENTAGE DU JOUR MOYEN MENSUEL AJUSTE DE 1988 PAR RAPPORT AU J.M.A. AJUSTE DE 1989

VARIATIONS JOURNALIERES *Dir Sud.*

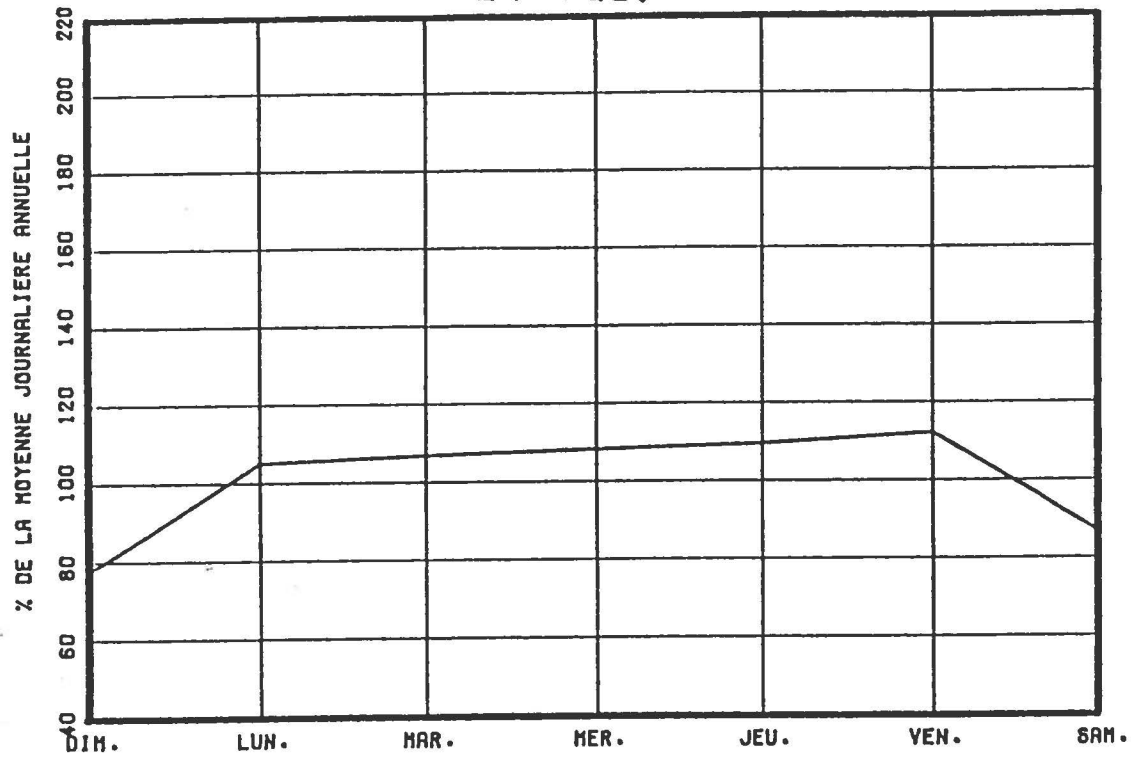

VARIATIONS MENSUELLES

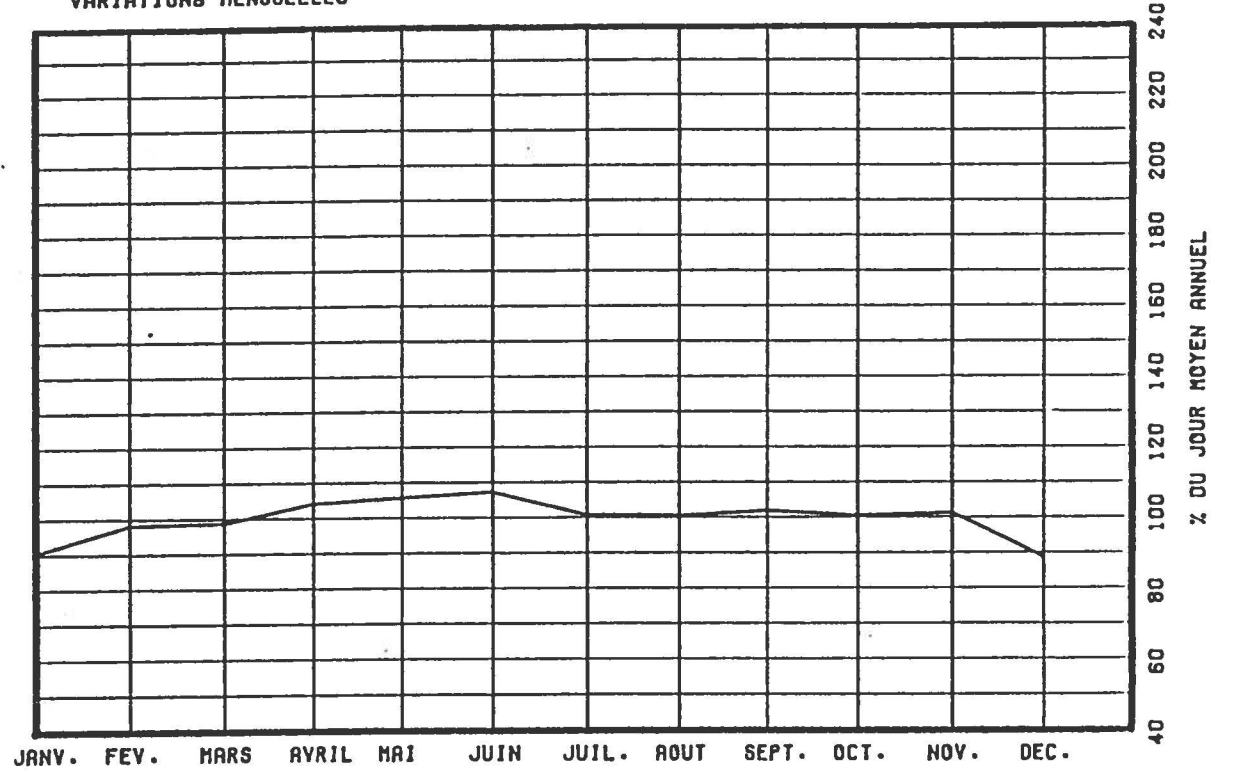

VARIATIONS HORAIRES

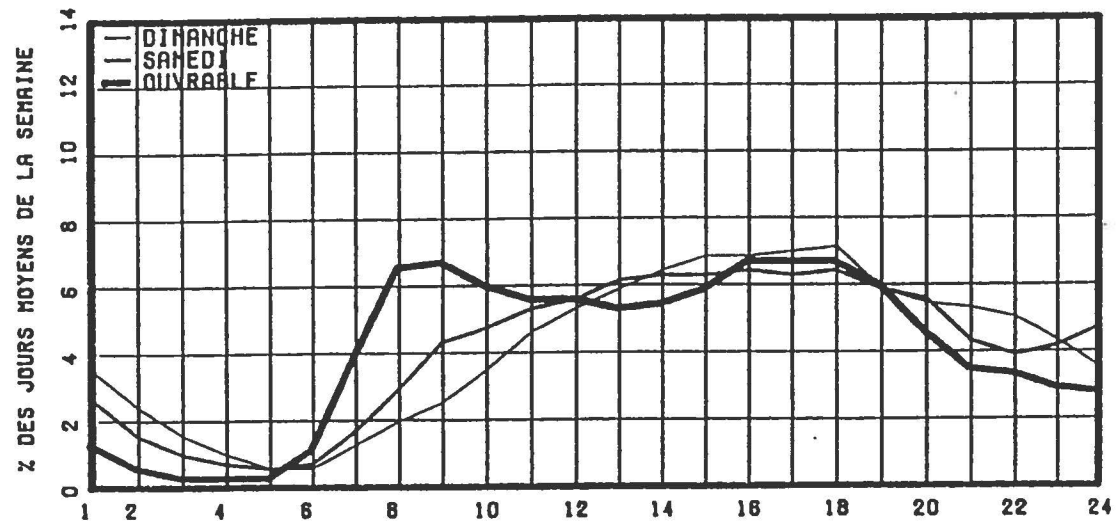

RELATION ENTRE LES HEURES DE POINTES ET LE J.M.A.

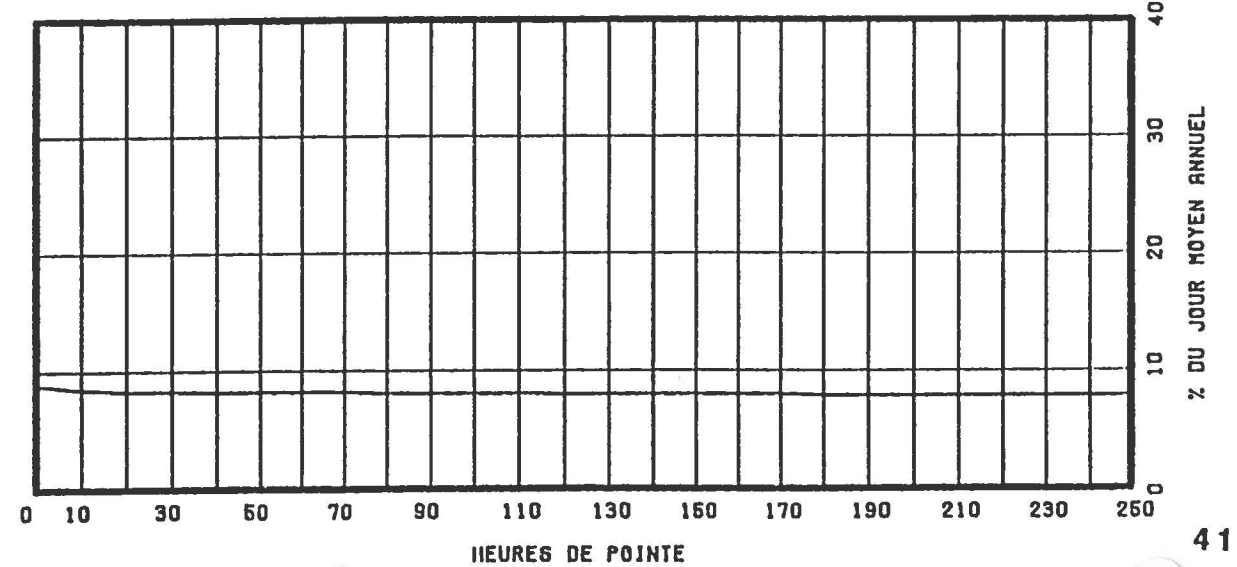

6 voies

ROUTE COMPT. VOIE REGION TRONCON SECTION 12 MOIS DE RELEVÉ
 OO15 160 TOT 63 02 070

MUNICIPALITE: MONTREAL

(BOUL. DECARIE) A LA HAUTEUR DE LA RUE PLAMONDON.

| ANNEE | JO. MOY. ANNUEL | JO. MOY. HIVER | JO. MOY. ETE | POURC. AUGM. | JOUR MAXIMUM | HEURES MAXIMALES | | | |
|---------|-----------------|----------------|--------------|--------------|--------------|------------------|-------|-------|-------|
| | | | | | | 1-ERE | 10-E | 30-E | 100-E |
| 85 | 136980 | 127482 | 140913 | +3.7 | 170001 | 12290 | 11548 | 11352 | 10987 |
| *POURC. | | 93.1 | 102.9 | | 124.1 | 9.0 | 8.4 | 8.3 | 8.0 |
| 86 | 141757 | 130691 | 145842 | +3.5 | 172994 | 0 | 0 | 0 | 0 |
| *POURC. | | 92.2 | 102.9 | | 122.0 | 0.0 | 0.0 | 0.0 | 0.0 |
| 87 | 150557 | 138837 | 158409 | +6.2 | 183539 | 12341 | 12137 | 11957 | 11704 |
| *POURC. | | 92.2 | 105.2 | | 121.9 | 8.2 | 8.1 | 7.9 | 7.8 |
| 88 | 155092 | 145850 | 160504 | +3.0 | 187484 | 12759 | 12376 | 12271 | 11970 |
| *POURC. | | 94.0 | 103.5 | | 120.9 | 8.2 | 8.0 | 7.9 | 7.7 |
| 89 | 153113 | 146749 | 154476 | -1.3 | 184335 | 12789 | 12319 | 12001 | 11610 |
| *POURC. | | 95.8 | 100.9 | | 120.4 | 8.4 | 8.0 | 7.8 | 7.6 |

DISTRIBUTION MENSUELLE DE 1989

| MOIS | HEURE MAXIMUM | JOUR MAXIMUM | JOUR MOYEN | TOTAL DU MOIS | POURC. ANNEE |
|-------|---------------|--------------|------------|---------------|--------------|
| JANV. | 11834 | 170909 | 140037 | 4341152 | 7.8 |
| FEV. | 11994 | 172999 | 152019 | 4256548 | 7.6 |
| MARS | 12075 | 178035 | 153257 | 4750984 | 8.5 |
| AVRIL | 12789 | 183765 | 161149 | 4834478 | 8.7 |
| MAI | 12129 | 175854 | 160425 | 4973203 | 8.9 |
| JUIN | 11869 | 184335 | 162501 | 4875048 | 8.7 |
| JUIL. | 11164 | 176045 | 153121 | 4746752 | 8.5 |
| AOUT | 11628 | 164172 | 149350 | 4629860 | 8.3 |
| SEPT | 11896 | 176086 | 153149 | 4594488 | 8.2 |
| OCT. | 11720 | 175187 | 153230 | 4750143 | 8.5 |
| NOV. | 11697 | 175828 | 157529 | 4725883 | 8.5 |
| DEC. | 11714 | 172485 | 142194 | 4408036 | 7.9 |

JOUR MOYEN ANNUEL: 153113

TOTAL: 55886575

ROUTE COMPT. VOIE
 OO15 160 TOTAL

REPARTITION HORAIRE JOURNALIERE DE 1989

| HEURES A.M. | DIMANCHE MOYENNE POURC. (*) | | SAMEDI MOYENNE POURC. | | JOURS OUV. MOYENNE POURC. | |
|-------------|-----------------------------|------|-----------------------|------|---------------------------|------|
| | | | | | | |
| 12- 1 | 4797 | 3.88 | 4187 | 3.08 | 2529 | 1.55 |
| 1- 2 | 3614 | 2.92 | 2727 | 2.00 | 1234 | 0.75 |
| 2- 3 | 2602 | 2.10 | 1949 | 1.43 | 784 | 0.48 |
| 3- 4 | 1966 | 1.59 | 1586 | 1.17 | 678 | 0.41 |
| 4- 5 | 990 | 0.80 | 946 | 0.70 | 714 | 0.44 |
| 5- 6 | 821 | 0.66 | 1178 | 0.87 | 2207 | 1.35 |
| 6- 7 | 1475 | 1.19 | 2453 | 1.80 | 7864 | 4.80 |
| 7- 8 | 2403 | 1.94 | 3963 | 2.91 | 10966 | 6.70 |
| 8- 9 | 2991 | 2.42 | 5623 | 4.13 | 10435 | 6.38 |
| 9-10 | 4011 | 3.24 | 6562 | 4.82 | 9474 | 5.79 |
| 10-11 | 5463 | 4.42 | 7291 | 5.36 | 9063 | 5.54 |
| 11-12 P.M. | 6401 | 5.18 | 7770 | 5.71 | 9209 | 5.63 |
| 12- 1 | 7453 | 6.03 | 8386 | 6.16 | 8836 | 5.40 |
| 1- 2 | 8303 | 6.72 | 8618 | 6.33 | 9229 | 5.64 |
| 2- 3 | 8368 | 6.77 | 8640 | 6.35 | 9733 | 5.95 |
| 3- 4 | 8506 | 6.88 | 8846 | 6.50 | 10314 | 6.30 |
| 4- 5 | 8477 | 6.86 | 8565 | 6.30 | 9800 | 5.99 |
| 5- 6 | 8353 | 6.76 | 8729 | 6.42 | 9832 | 6.01 |
| 6- 7 | 7132 | 5.77 | 7845 | 5.77 | 9615 | 5.87 |
| 7- 8 | 6640 | 5.37 | 7176 | 5.27 | 8002 | 4.89 |
| 8- 9 | 6452 | 5.22 | 5640 | 4.15 | 6341 | 3.87 |
| 9-10 | 6285 | 5.08 | 5147 | 3.78 | 6204 | 3.79 |
| 10-11 | 5559 | 4.50 | 5605 | 4.12 | 5638 | 3.44 |
| 11-12 | 4586 | 3.71 | 6625 | 4.87 | 4971 | 3.04 |

JOUR MOYEN 123648 136057 163683
 (*) POURCENTAGES DES HEURES MOYENNES SUR LES JOURNEES MOYENNES

6 jours

ROUTE COMPT. VOIE REGION TRONCON SECTION 12 MOIS DE RELEVÉ
0015 160 TOT 63 02 070

MUNICIPALITE: MONTREAL

(BOUL. DECARIE) A LA HAUTEUR DE LA RUE PLAMONDON.

JOURS MOYENS MENSUELS DE 1989

| MOIS | DIMANCHE MOYEN | LUNDI MOYEN | MARDI MOYEN | MERCREDI MOYEN | JEUDI MOYEN | VENDREDI MOYEN | SAMEDI MOYEN | JOUR MOY. AJUSTE 1989 | JOUR MOY. AJUSTE 1988 |
|------------|-------------------|----------------|----------------|-------------------|----------------|-------------------|-----------------|-----------------------------|-----------------------------|
| JANV. | 105348 | 155906 | 151627 | 154322 | 142466 | 159653 | 125383 | 142100 | 143094 |
| FEV. | 118383 | 157263 | 158909 | 162995 | 164619 | 168608 | 133357 | 152019 | 140833 |
| MARS | 125431 | 157654 | 162339 | 168401 | 170445 | 164978 | 120597 | 152835 | 155345 |
| AVRIL | 127211 | 168189 | 170627 | 175794 | 173704 | 182526 | 143010 | 163008 | 158654 |
| MAI | 132484 | 165550 | 169852 | 172673 | 174410 | 170889 | 138687 | 160649 | 161498 |
| JUIN | 142916 | 165368 | 167592 | 170945 | 172256 | 176582 | 144307 | 162852 | 163239 |
| JUIL. | 130833 | 155845 | 158435 | 163402 | 164813 | 170417 | 137016 | 154394 | 158060 |
| AOUT | 128529 | 151970 | 154827 | 155260 | 160751 | 160749 | 127667 | 148536 | 160474 |
| SEPT | 126864 | 157403 | 160367 | 159941 | 165298 | 167669 | 141435 | 154139 | 164009 |
| OCT. | 128121 | 158245 | 159336 | 163053 | 163912 | 165754 | 145218 | 154805 | 160853 |
| NOV. | 122741 | 160408 | 159445 | 165904 | 169355 | 173157 | 146644 | 156807 | 161084 |
| DEC. | 104901 | 159293 | 163616 | 155139 | 159971 | 160903 | 128008 | 147404 | 148270 |
| JOUR MOYEN | 124480 | 159424 | 161414 | 163985 | 165166 | 168490 | 135944 | 154129 | 156284 |

ROUTE COMPT. VOIE
0015 160 TOT

POURCENTAGES DES JOURS MOYENS MENSUELS PAR RAPPORT AU J.M.A. AJUSTE DE 1989

| MOIS | DIMANCHE | LUNDI | MARDI | MERCREDI | JEUDI | VENDREDI | SAMEDI | JOUR MOY. AJUSTE 1989 | JOUR MOY. AJUSTE 1988(*) |
|------------|----------|-------|-------|----------|-------|----------|--------|-----------------------------|--------------------------------|
| JANV. | 68.4 | 101.2 | 98.4 | 100.1 | 92.4 | 103.6 | 81.3 | 92.2 | 91.6 |
| FEV. | 76.8 | 102.0 | 103.1 | 105.8 | 106.8 | 109.4 | 86.5 | 98.6 | 90.1 |
| MARS | 81.4 | 102.3 | 105.3 | 109.3 | 110.6 | 107.0 | 78.2 | 99.2 | 99.4 |
| AVRIL | 82.5 | 109.1 | 110.7 | 114.1 | 112.7 | 118.4 | 92.8 | 105.8 | 101.5 |
| MAI | 86.0 | 107.4 | 110.2 | 112.0 | 113.2 | 110.9 | 90.0 | 104.2 | 103.3 |
| JUIN | 92.7 | 107.3 | 108.7 | 110.9 | 111.8 | 114.6 | 93.6 | 105.7 | 104.5 |
| JUIL. | 84.9 | 101.1 | 102.8 | 106.0 | 106.9 | 110.6 | 88.9 | 100.2 | 101.1 |
| AOUT | 83.4 | 98.6 | 100.5 | 100.7 | 104.3 | 104.3 | 82.8 | 96.4 | 102.7 |
| SEPT | 82.3 | 102.1 | 104.0 | 103.8 | 107.2 | 108.8 | 91.8 | 100.0 | 104.9 |
| OCT. | 83.1 | 102.7 | 103.4 | 105.8 | 106.3 | 107.5 | 94.2 | 100.4 | 102.9 |
| NOV. | 79.6 | 104.1 | 103.4 | 107.6 | 109.9 | 112.3 | 95.1 | 101.7 | 103.1 |
| DEC. | 68.1 | 103.4 | 106.2 | 100.7 | 103.8 | 104.4 | 83.1 | 95.6 | 94.9 |
| JOUR MOYEN | 80.8 | 103.4 | 104.7 | 106.4 | 107.2 | 109.3 | 88.2 | 100.0 | 100.0 |

(*) POURCENTAGE DU JOUR MOYEN MENSUEL AJUSTE DE 1988 PAR RAPPORT AU J.M.A. AJUSTE DE 1988

ROUTE COMPT. VOIE REGION TRONCON SECTION 09 MOIS DE RELEVÉ
 0040 120 TOT 63 03 010

MUNICIPALITE: SAINT-LAURENT
 FACE A L'O.N.F.
 A LA HAUTEUR DE LA RUE SUNSET

| ANNEE | JO. MOY. ANNUEL | JO. MOY. HIVER | JO. MOY. ETE | POURC. AUGM. | JOUR MAXIMUM | HEURES MAXIMALES | | | |
|---------|-----------------|----------------|--------------|--------------|--------------|------------------|-------|-------|-------|
| | | | | | | 1-ERE | 10-E | 30-E | 100-E |
| 85 | 132098 | 121880 | 138663 | +1.3 | 162007 | 10284 | 9961 | 9795 | 9573 |
| *POURC. | | 92.3 | 105.0 | | 122.6 | 7.8 | 7.5 | 7.4 | 7.2 |
| 86 | 132655 | 124952 | 134339 | +0.4 | 162756 | 10410 | 10037 | 9824 | 9549 |
| *POURC. | | 94.2 | 101.3 | | 122.7 | 7.8 | 7.6 | 7.4 | 7.2 |
| 87 | 140269 | 132382 | 144936 | +5.7 | 167618 | 10470 | 10142 | 10022 | 9790 |
| *POURC. | | 94.4 | 103.3 | | 119.5 | 7.5 | 7.2 | 7.1 | 7.0 |
| 88 | 143036 | 136239 | 147463 | +2.0 | 170726 | 10651 | 10274 | 10128 | 9889 |
| *POURC. | | 95.2 | 103.1 | | 119.4 | 7.4 | 7.2 | 7.1 | 6.9 |
| 89 | 136457 | 131177 | 138923 | -4.6 | 166745 | 0 | 0 | 0 | 0 |
| *POURC. | | 96.1 | 101.8 | | 122.2 | 0.0 | 0.0 | 0.0 | 0.0 |

DISTRIBUTION MENSUELLE DE 1989

| MOIS | HEURE MAXIMUM | JOUR MAXIMUM | JOUR MOYEN | TOTAL DU MOIS | POURC. ANNEE |
|---------------------------|---------------|--------------|--------------|---------------|--------------|
| JANV. | 9969 | 156417 | 130467 | 4044494 | ---- |
| FEV. | 9988 | 149707 | 134274 | 3759699 | ---- |
| MARS | ----- | ----- | 139024 | ----- | ---- |
| AVRIL | ----- | ----- | 139326 | ----- | ---- |
| MAI | ----- | ----- | 139849 | ----- | ---- |
| JUIN | 9403 | 159195 | 138814 | 4164439 | ---- |
| JUIL. | 9561 | 160262 | 141362 | 4382235 | ---- |
| AOUT | 10238 | 160463 | 142560 | 4419378 | ---- |
| SEPT | 9367 | 152067 | 132757 | 3982719 | ---- |
| OCT. | 10361 | 156337 | 138128 | 4281969 | ---- |
| NOV. | 10471 | 166745 | 139621 | 4188657 | ---- |
| DEC. | 9707 | 148928 | 121243 | 3758535 | ---- |
| JOUR MOYEN ANNUEL: 136457 | | | TOTAL: ----- | | |

ROUTE COMPT. VOIE
 0040 120 TOTAL

REPARTITION HORAIRE JOURNALIERE DE 1989

| HEURES A.M. | DIMANCHE MOYENNE POURC. (*) | SAMEDI MOYENNE POURC. | JOURS OUV. MOYENNE POURC. |
|--|-----------------------------|-----------------------|---------------------------|
| 12- 1 | 4197 3.79 | 3766 3.02 | 2305 1.60 |
| 1- 2 | 3318 3.00 | 2427 1.95 | 1214 0.85 |
| 2- 3 | 2402 2.17 | 1741 1.40 | 821 0.57 |
| 3- 4 | 1716 1.55 | 1436 1.15 | 745 0.52 |
| 4- 5 | 963 0.87 | 1009 0.81 | 909 0.63 |
| 5- 6 | 932 0.84 | 1479 1.19 | 2960 2.06 |
| 6- 7 | 1578 1.42 | 2996 2.40 | 7160 4.98 |
| 7- 8 | 2275 2.05 | 4412 3.54 | 8651 6.02 |
| 8- 9 | 2904 2.62 | 5782 4.64 | 8340 5.80 |
| 9-10 | 3814 3.44 | 6455 5.17 | 8054 5.61 |
| 10-11 | 4925 4.45 | 6989 5.60 | 8149 5.67 |
| 11-12 P.M. | 5851 5.28 | 7488 6.00 | 8264 5.75 |
| 12- 1 | 6674 6.03 | 7933 6.36 | 7858 5.47 |
| 1- 2 | 7033 6.35 | 7878 6.32 | 8369 5.83 |
| 2- 3 | 7324 6.61 | 7953 6.38 | 8657 6.03 |
| 3- 4 | 7452 6.73 | 7882 6.32 | 9016 6.28 |
| 4- 5 | 7569 6.83 | 7688 6.16 | 8824 6.14 |
| 5- 6 | 7334 6.62 | 7457 5.98 | 8409 5.85 |
| 6- 7 | 6167 5.57 | 6785 5.44 | 8284 5.77 |
| 7- 8 | 5893 5.32 | 5833 4.68 | 6934 4.83 |
| 8- 9 | 5818 5.25 | 4739 3.80 | 5445 3.79 |
| 9-10 | 5659 5.11 | 4366 3.50 | 5273 3.67 |
| 10-11 | 4940 4.46 | 4798 3.85 | 4739 3.30 |
| 11-12 | 4007 3.62 | 5449 4.37 | 4290 2.99 |
| JOUR MOYEN | 110745 | 124741 | 143679 |
| (*) POURCENTAGES DES HEURES MOYENNES SUR LES JOURNEES MOYENNES | | | |

ROUTE COMPT. VOIE REGION TRONCON SECTION 09 MOIS DE RELEVÉ
0040 120 TOT 63 03 010

MUNICIPALITE: SAINT-LAURENT
FACE A L'O.N.F.
A LA HAUTEUR DE LA RUE SUNSET

JOURS MOYENS MENSUELS DE 1989

| MOIS | DIMANCHE MOYEN | LUNDI MOYEN | MARDI MOYEN | MERCREDI MOYEN | JEUDI MOYEN | VENDREDI MOYEN | SAMEDI MOYEN | JOUR MOY. AJUSTE 1989 | JOUR MOY. AJUSTE 1988 |
|------------|-------------------|----------------|----------------|-------------------|----------------|-------------------|-----------------|-----------------------------|-----------------------------|
| JANV. | 100497 | 140133 | 138417 | 141546 | 136262 | 148339 | 121074 | 132324 | 136185 |
| FEV. | 111166 | 139160 | 140721 | 144045 | 144629 | 134628 | 125573 | 134274 | 129783 |
| MARS | ----- | ----- | ----- | ----- | ----- | ----- | ----- | 139024 | 144985 |
| AVRIL | ----- | ----- | ----- | ----- | ----- | ----- | ----- | 139326 | 147196 |
| MAI | ----- | ----- | ----- | ----- | ----- | ----- | ----- | 139849 | 148202 |
| JUIN | 120820 | 138138 | 141835 | 144077 | 148079 | 155061 | 125871 | 139125 | 148522 |
| JUIL. | 125222 | 145107 | 139790 | 142840 | 150671 | 157453 | 133512 | 142085 | 145749 |
| AOUT | 114493 | 145440 | 146616 | 150457 | 151022 | 157151 | 127639 | 141831 | 147401 |
| SEPT | 113479 | 135494 | 138646 | 135094 | 139264 | 146407 | 124956 | 133334 | 150753 |
| OCT. | 116185 | 143158 | 142273 | 144544 | 149728 | 149084 | 131857 | 139547 | 147726 |
| NOV. | 110342 | 141680 | 143458 | 145804 | 145641 | 159598 | 127777 | 139185 | 143237 |
| DEC. | 93196 | 129140 | 135534 | 134268 | 136288 | 139311 | 106669 | 124915 | 136929 |
| JOUR MOYEN | ----- | ----- | ----- | ----- | ----- | ----- | ----- | 137068 | 143889 |

ROUTE COMPT. VOIE
0040 120 TOT

POURCENTAGES DES JOURS MOYENS MENSUELS PAR RAPPORT AU J.M.A. AJUSTE DE 1989

| MOIS | DIMANCHE | LUNDI | MARDI | MERCREDI | JEUDI | VENDREDI | SAMEDI | JOUR MOY. AJUSTE 1989 | JOUR MOY. AJUSTE 1988 (*) |
|------------|----------|-------|-------|----------|-------|----------|--------|-----------------------------|---------------------------------|
| JANV. | 73.3 | 102.2 | 101.0 | 103.3 | 99.4 | 108.2 | 88.3 | 96.5 | 94.6 |
| FEV. | 81.1 | 101.5 | 102.7 | 105.1 | 105.5 | 98.2 | 91.6 | 98.0 | 90.2 |
| MARS | ----- | ----- | ----- | ----- | ----- | ----- | ----- | 101.4 | 100.8 |
| AVRIL | ----- | ----- | ----- | ----- | ----- | ----- | ----- | 101.6 | 102.3 |
| MAI | ----- | ----- | ----- | ----- | ----- | ----- | ----- | 102.0 | 103.0 |
| JUIN | 88.1 | 100.8 | 103.5 | 105.1 | 108.0 | 113.1 | 91.8 | 101.5 | 103.2 |
| JUIL. | 91.4 | 105.9 | 102.0 | 104.2 | 109.9 | 114.9 | 97.4 | 103.7 | 101.3 |
| AOUT | 83.5 | 106.1 | 107.0 | 109.8 | 110.2 | 114.7 | 93.1 | 103.5 | 102.4 |
| SEPT | 82.8 | 98.9 | 101.2 | 98.6 | 101.6 | 106.8 | 91.2 | 97.3 | 104.8 |
| OCT. | 84.8 | 104.4 | 103.8 | 105.5 | 109.2 | 108.8 | 96.2 | 101.8 | 102.7 |
| NOV. | 80.5 | 103.4 | 104.7 | 106.4 | 106.3 | 116.4 | 93.2 | 101.5 | 99.5 |
| DEC. | 68.0 | 94.2 | 98.9 | 98.0 | 99.4 | 101.6 | 77.8 | 91.1 | 95.2 |
| JOUR MOYEN | ----- | ----- | ----- | ----- | ----- | ----- | ----- | 100.0 | 100.0 |

(*) POURCENTAGE DU JOUR MOYEN MENSUEL AJUSTE DE 1988 PAR RAPPORT AU J.M.A. AJUSTE DE 1989

ROUTE 0040 APT. 590 VOIE NORD 1 31 TRONCON 08 SECTION 100 12 MOIS DE RELEVÉ

MUNICIPALITE: QUEBEC

A L'EST DU BOUL LAURENTIEN (73)

| ANNEE | JO. MOY. ANNUEL | JO. MOY. HIVER | JO. MOY. ETE | POURC. AUGM. | JOUR MAXIMUM | HEURES MAXIMALES | | | |
|---------|-----------------|----------------|--------------|--------------|--------------|------------------|------|------|-------|
| | | | | | | 1-ERE | 10-E | 30-E | 100-E |
| 85 | 35029 | 32798 | 35879 | +1.7 | 46698 | 4360 | 4236 | 4164 | 3974 |
| *POURC. | | 93.6 | 102.4 | | 133.3 | 12.4 | 12.1 | 11.9 | 11.3 |
| 86 | 37386 | 33175 | 40255 | +6.7 | 50441 | 5019 | 4801 | 4593 | 4214 |
| *POURC. | | 88.7 | 107.7 | | 134.9 | 13.4 | 12.8 | 12.3 | 11.3 |
| 87 | 40358 | 37038 | 42784 | +7.9 | 52931 | 5332 | 5121 | 4882 | 4629 |
| *POURC. | | 91.8 | 106.0 | | 131.2 | 13.2 | 12.7 | 12.1 | 11.5 |
| 88 | 42556 | 38836 | 45366 | +5.4 | 57268 | 5730 | 5316 | 5164 | 4867 |
| *POURC. | | 91.3 | 106.6 | | 134.6 | 13.5 | 12.5 | 12.1 | 11.4 |
| 89 | 44920 | 40762 | 47959 | +5.6 | 58952 | 5592 | 5486 | 5378 | 5134 |
| *POURC. | | 90.7 | 106.8 | | 131.2 | 12.4 | 12.2 | 12.0 | 11.4 |

DISTRIBUTION MENSUELLE DE 1989

| MOIS | HEURE MAXIMUM | JOUR MAXIMUM | JOUR MOYEN | TOTAL DU MOIS | POURC. ANNEE |
|--------------------------|---------------|--------------|------------|-----------------|--------------|
| JANV. | 4853 | 49598 | 37860 | 1173676 | 7.2 |
| FEV. | 5032 | 51334 | 40901 | 1145245 | 7.0 |
| MARS | 5450 | 53049 | 42606 | 1320809 | 8.1 |
| AVRIL | 5589 | 55524 | 44532 | 1335982 | 8.1 |
| MAI | 5441 | 56947 | 47074 | 1459319 | 8.9 |
| JUIN | 5486 | 58952 | 48703 | 1461119 | 8.9 |
| JUIL. | 5010 | 56971 | 46014 | 1426440 | 8.7 |
| AOUT | 5379 | 57430 | 49238 | 1526386 | 9.3 |
| SEPT | 5592 | 57808 | 47907 | 1437229 | 8.8 |
| OCT. | 5516 | 57059 | 47197 | 1463137 | 8.9 |
| NOV. | 5378 | 57994 | 45146 | 1354395 | 8.3 |
| DEC. | 5087 | 55107 | 41695 | 1292555 | 7.9 |
| JOUR MOYEN ANNUEL: 44920 | | | | TOTAL: 16396292 | |

ROUTE 0040 APT. 590 VOIE NORD 01

REPARTITION HORAIRE JOURNALIERE DE 1989

| HEURES A.M. | DIMANCHE MOYENNE POURC. (*) | | SAMEDI MOYENNE POURC. | | JOURS OUV. MOYENNE POURC. | |
|--|-----------------------------|-------|-----------------------|------|---------------------------|------|
| | | | | | | |
| 12- 1 | 1101 | 3.32 | 879 | 2.29 | 499 | 1.02 |
| 1- 2 | 730 | 2.20 | 534 | 1.39 | 245 | 0.50 |
| 2- 3 | 434 | 1.31 | 321 | 0.83 | 150 | 0.31 |
| 3- 4 | 304 | 0.92 | 257 | 0.67 | 139 | 0.28 |
| 4- 5 | 170 | 0.51 | 173 | 0.45 | 162 | 0.33 |
| 5- 6 | 148 | 0.45 | 205 | 0.53 | 368 | 0.75 |
| 6- 7 | 247 | 0.75 | 435 | 1.13 | 1543 | 3.15 |
| 7- 8 | 520 | 1.57 | 1018 | 2.65 | 4482 | 9.14 |
| 8- 9 | 815 | 2.46 | 1869 | 4.86 | 4315 | 8.80 |
| 9-10 | 1170 | 3.53 | 2343 | 6.09 | 2657 | 5.42 |
| 10-11 | 1521 | 4.59 | 2629 | 6.84 | 2336 | 4.76 |
| 11-12 P.M. | 1697 | 5.12 | 2594 | 6.74 | 2392 | 4.88 |
| 12- 1 | 2067 | 6.24 | 2693 | 7.00 | 2708 | 5.52 |
| 1- 2 | 2699 | 8.15 | 3176 | 8.26 | 3181 | 6.48 |
| 2- 3 | 2720 | 8.21 | 2981 | 7.75 | 2846 | 5.80 |
| 3- 4 | 2717 | 8.20 | 2729 | 7.10 | 3180 | 6.48 |
| 4- 5 | 2863 | 8.64 | 2637 | 6.86 | 3897 | 7.94 |
| 5- 6 | 2188 | 6.61 | 2194 | 5.70 | 3241 | 6.61 |
| 6- 7 | 1776 | 5.36 | 1774 | 4.61 | 2794 | 5.70 |
| 7- 8 | 1780 | 5.37 | 1630 | 4.24 | 2427 | 4.95 |
| 8- 9 | 1656 | 5.00 | 1436 | 3.73 | 1721 | 3.51 |
| 9-10 | 1524 | 4.60 | 1244 | 3.23 | 1537 | 3.13 |
| 10-11 | 1324 | 4.00 | 1365 | 3.55 | 1290 | 2.63 |
| 11-12 | 951 | 2.87 | 1345 | 3.50 | 938 | 1.91 |
| JOUR MOYEN | | 33122 | 38461 | | 49057 | |
| (*) POURCENTAGES DES HEURES MOYENNES SUR LES JOURNEES MOYENNES | | | | | | |

ROUTE COMPT. VOIE REGION TRONCON SECTION 12 MOIS DE RELEVÉ

0040 590 NORD-1 31 08 100

MUNICIPALITE: QUEBEC

A L'EST DU BOUL LAURENTIEN (73)

JOURS MOYENS MENSUELS DE 1989

| MOIS | DIMANCHE MOYEN | LUNDI MOYEN | MARDI MOYEN | MERCREDI MOYEN | JEUDI MOYEN | VENDREDI MOYEN | SAMEDI MOYEN | JOUR MOY. AJUSTE 1989 | JOUR MOY. AJUSTE 1988 |
|------------|-------------------|----------------|----------------|-------------------|----------------|-------------------|-----------------|-----------------------------|-----------------------------|
| JANV. | 26209 | 41359 | 40906 | 41690 | 39138 | 46136 | 34645 | 38583 | 37285 |
| FEV. | 30702 | 42481 | 40783 | 42421 | 45899 | 47687 | 36336 | 40901 | 36926 |
| MARS | 32144 | 43016 | 43517 | 45236 | 49045 | 49800 | 34139 | 42413 | 39841 |
| AVRIL | 33508 | 45838 | 46034 | 47445 | 50862 | 53276 | 38922 | 45126 | 41694 |
| MAI | 36029 | 48582 | 48355 | 49239 | 53301 | 56106 | 39808 | 47345 | 45389 |
| JUIN | 38441 | 49970 | 50662 | 52262 | 56165 | 56182 | 37944 | 48803 | 46615 |
| JUIL. | 36276 | 47601 | 48290 | 49462 | 52411 | 54038 | 38048 | 46589 | 44285 |
| AOUT | 37045 | 50827 | 50422 | 51394 | 55358 | 56443 | 40812 | 48900 | 45986 |
| SEPT | 36293 | 49023 | 49808 | 50324 | 54642 | 56800 | 41118 | 48286 | 45613 |
| OCT. | 36837 | 47901 | 49587 | 49382 | 53602 | 56404 | 41252 | 47852 | 44762 |
| NOV. | 31516 | 43987 | 42033 | 48008 | 52126 | 55552 | 40340 | 44794 | 43895 |
| DEC. | 25968 | 46825 | 48131 | 45579 | 49230 | 51657 | 37675 | 43580 | 42485 |
| JOUR MOYEN | 33414 | 46450 | 46544 | 47703 | 50981 | 53340 | 38419 | 45264 | 42898 |

ROUTE COMPT. VOIE
0040 590 NORD 1

POURCENTAGES DES JOURS MOYENS MENSUELS PAR RAPPORT AU J.M.A. AJUSTE DE 1989

| MOIS | DIMANCHE | LUNDI | MARDI | MERCREDI | JEUDI | VENDREDI | SAMEDI | JOUR MOY. AJUSTE 1989 | JOUR MOY. AJUSTE 1988(*) |
|------------|----------|-------|-------|----------|-------|----------|--------|-----------------------------|--------------------------------|
| JANV. | 57.9 | 91.4 | 90.4 | 92.1 | 86.5 | 101.9 | 76.5 | 85.2 | 86.9 |
| FEV. | 67.8 | 93.9 | 90.1 | 93.7 | 101.4 | 105.4 | 80.3 | 90.4 | 86.1 |
| MARS | 71.0 | 95.0 | 96.1 | 99.9 | 108.4 | 110.0 | 75.4 | 93.7 | 92.9 |
| AVRIL | 74.0 | 101.3 | 101.7 | 104.8 | 112.4 | 117.7 | 86.0 | 99.7 | 97.2 |
| MAI | 79.6 | 107.3 | 106.8 | 108.8 | 117.8 | 124.0 | 87.9 | 104.6 | 105.8 |
| JUIN | 84.9 | 110.4 | 111.9 | 115.5 | 124.1 | 124.1 | 83.8 | 107.8 | 108.7 |
| JUIL. | 80.1 | 105.2 | 106.7 | 109.3 | 115.8 | 119.4 | 84.1 | 102.9 | 103.2 |
| AOUT | 81.8 | 112.3 | 111.4 | 113.5 | 122.3 | 124.7 | 90.2 | 108.0 | 107.2 |
| SEPT | 80.2 | 108.3 | 110.0 | 111.2 | 120.7 | 125.5 | 90.8 | 106.7 | 106.3 |
| OCT. | 81.4 | 105.8 | 109.6 | 109.1 | 118.4 | 124.6 | 91.1 | 105.7 | 104.3 |
| NOV. | 69.6 | 97.2 | 92.9 | 106.1 | 115.2 | 122.7 | 89.1 | 99.0 | 102.3 |
| DEC. | 57.4 | 103.4 | 106.3 | 100.7 | 108.8 | 114.1 | 83.2 | 96.3 | 99.0 |
| JOUR MOYEN | 73.8 | 102.6 | 102.8 | 105.4 | 112.6 | 117.8 | 84.9 | 100.0 | 100.0 |

(*) POURCENTAGE DU JOUR MOYEN MENSUEL AJUSTE DE 1988 PAR RAPPORT AU J.M.A. AJUSTE DE 1988

0040 590 NORD 01

ROUTE COMPT. VOIE REGION TRONCON SECTION 12 MOIS DE RELEVÉ
 0040 590 SUD 1 31 08 100
 MUNICIPALITE: QUEBEC A L'EST DU BOUL LAURENTIEN (73)

| ANNEE | JO. MOY. ANNUEL | JO. MOY. HIVER | JO. MOY. ETE | POURC. AUGM. | JOUR MAXIMUM | HEURES MAXIMALES | | | |
|---------|-----------------|----------------|--------------|--------------|--------------|------------------|------|------|-------|
| | | | | | | 1-ERE | 10-E | 30-E | 100-E |
| 85 | 37416 | 34841 | 39511 | ----- | 51076 | 5386 | 5116 | 4949 | 4754 |
| *POURC. | | 93.1 | 105.6 | | 136.5 | 14.4 | 13.7 | 13.2 | 12.7 |
| 86 | 38280 | 35066 | 40688 | +2.3 | 51438 | 5404 | 5210 | 5038 | 4804 |
| *POURC. | | 91.6 | 106.3 | | 134.4 | 14.1 | 13.6 | 13.2 | 12.5 |
| 87 | 41081 | 37824 | 43496 | +7.3 | 55010 | 5573 | 5439 | 5344 | 5124 |
| *POURC. | | 92.1 | 105.9 | | 133.9 | 13.6 | 13.2 | 13.0 | 12.5 |
| 88 | 43464 | 40180 | 45988 | +5.8 | 58771 | 7072 | 5704 | 5520 | 5317 |
| *POURC. | | 92.4 | 105.8 | | 135.2 | 16.3 | 13.1 | 12.7 | 12.2 |
| 89 | 45595 | 41943 | 48288 | +4.9 | 67370 | 6607 | 5957 | 5659 | 5489 |
| *POURC. | | 92.0 | 105.9 | | 147.8 | 14.5 | 13.1 | 12.4 | 12.0 |

DISTRIBUTION MENSUELLE DE 1989

| MOIS | HEURE MAXIMUM | JOUR MAXIMUM | JOUR MOYEN | TOTAL DU MOIS | POURC. ANNEE |
|-------|---------------|--------------|------------|---------------|--------------|
| JANV. | 6103 | 50834 | 38519 | 1194114 | 7.2 |
| FEV. | 5593 | 52341 | 42328 | 1185210 | 7.1 |
| MARS | 5492 | 54574 | 43430 | 1346330 | 8.1 |
| AVRIL | 5636 | 55906 | 45118 | 1353553 | 8.1 |
| MAI | 5819 | 57740 | 47471 | 1471617 | 8.8 |
| JUIN | 5730 | 60117 | 49265 | 1477960 | 8.9 |
| JUIL. | 5662 | 57886 | 46243 | 1433537 | 8.6 |
| AOUT | 5711 | 58587 | 49265 | 1527224 | 9.2 |
| SEPT | 5957 | 58385 | 48416 | 1452504 | 8.7 |
| OCT. | 5704 | 57954 | 47681 | 1478115 | 8.9 |
| NOV. | 5992 | 58028 | 45765 | 1372971 | 8.2 |
| DEC. | 6607 | 67370 | 43534 | 1349577 | 8.1 |

JOUR MOYEN ANNUEL: 45595

TOTAL: 16642712

ROUTE COMPT. VOIE
 0040 590 SUD 01

REPARTITION HORAIRE JOURNALIERE DE 1989

| HEURES A.M. | DIMANCHE MOYENNE POURC. (*) | SAMEDI MOYENNE POURC. | JOURS MOYENNE | OUV. POURC. |
|-------------|-----------------------------|-----------------------|---------------|-------------|
| 12- 1 | 1088 3.24 | 1048 2.67 | 589 | 1.18 |
| 1- 2 | 805 2.40 | 663 1.69 | 313 | 0.63 |
| 2- 3 | 545 1.63 | 454 1.16 | 207 | 0.42 |
| 3- 4 | 398 1.19 | 361 0.92 | 164 | 0.33 |
| 4- 5 | 206 0.61 | 208 0.53 | 129 | 0.26 |
| 5- 6 | 148 0.44 | 194 0.49 | 212 | 0.43 |
| 6- 7 | 235 0.70 | 357 0.91 | 905 | 1.82 |
| 7- 8 | 608 1.81 | 961 2.45 | 2815 | 5.66 |
| 8- 9 | 734 2.19 | 1343 3.42 | 2999 | 6.03 |
| 9-10 | 1055 3.15 | 1650 4.21 | 2080 | 4.18 |
| 10-11 | 1472 4.39 | 2103 5.36 | 2136 | 4.29 |
| 11-12 P.M. | 1741 5.19 | 2506 6.39 | 2565 | 5.15 |
| 12- 1 | 2035 6.07 | 2663 6.79 | 2809 | 5.65 |
| 1- 2 | 2624 7.82 | 2897 7.38 | 2749 | 5.52 |
| 2- 3 | 2663 7.94 | 2991 7.62 | 2838 | 5.70 |
| 3- 4 | 2734 8.15 | 3299 8.41 | 3669 | 7.37 |
| 4- 5 | 2795 8.33 | 3399 8.66 | 5249 | 10.55 |
| 5- 6 | 2207 6.58 | 3000 7.65 | 4912 | 9.87 |
| 6- 7 | 1740 5.19 | 1913 4.88 | 2925 | 5.88 |
| 7- 8 | 1863 5.55 | 1764 4.50 | 2514 | 5.05 |
| 8- 9 | 1785 5.32 | 1498 3.82 | 2197 | 4.42 |
| 9-10 | 1665 4.96 | 1228 3.13 | 2178 | 4.38 |
| 10-11 | 1386 4.13 | 1302 3.32 | 1485 | 2.99 |
| 11-12 | 1006 3.00 | 1434 3.65 | 1117 | 2.24 |

JOUR MOYEN 33538 39236 49764
 (*) POURCENTAGES DES HEURES MOYENNES SUR LES JOURNEES MOYENNES

ROUTE COMPT. VOIE REGION TRONCON SECTION 12 MOIS DE RELEVÉ
0040 590 SUD 1 31 08 100

MUNICIPALITE: QUEBEC

A L'EST DU BOUL LAURENTIEN (73)

JOURS MOYENS MENSUELS DE 1989

| MOIS | DIMANCHE MOYEN | LUNDI MOYEN | MARDI MOYEN | MERCREDI MOYEN | JEUDI MOYEN | VENDREDI MOYEN | SAMEDI MOYEN | JOUR MOY. AJUSTE 1989 | JOUR MOY. AJUSTE 1988 |
|------------|-------------------|----------------|----------------|-------------------|----------------|-------------------|-----------------|-----------------------------|-----------------------------|
| JANV. | 26454 | 41637 | 41207 | 43705 | 39823 | 47029 | 35142 | 39285 | 38794 |
| FEV. | 31278 | 43396 | 42732 | 43915 | 47082 | 49680 | 38217 | 42328 | 38481 |
| MARS | 31895 | 43929 | 44489 | 45917 | 49911 | 51394 | 35247 | 43254 | 41574 |
| AVRIL | 33706 | 46318 | 47371 | 47823 | 51416 | 53770 | 39644 | 45721 | 42897 |
| MAI | 36192 | 48908 | 48822 | 49822 | 53689 | 56567 | 40193 | 47741 | 45909 |
| JUIN | 39281 | 49927 | 51041 | 52933 | 57151 | 57072 | 37975 | 49340 | 47216 |
| JUIL. | 37311 | 47491 | 48744 | 49240 | 51596 | 54367 | 38745 | 46784 | 44854 |
| AOUT | 37422 | 49984 | 51230 | 50968 | 54757 | 56615 | 41589 | 48937 | 46496 |
| SEPT | 36271 | 49040 | 50126 | 51218 | 55133 | 57714 | 41907 | 48772 | 46367 |
| OCT. | 36835 | 48390 | 50226 | 50230 | 54187 | 56666 | 42018 | 48364 | 45138 |
| NOV. | 31890 | 44272 | 43727 | 49049 | 52664 | 55713 | 40496 | 45401 | 44817 |
| DEC. | 27217 | 47213 | 48965 | 48040 | 50782 | 55988 | 39056 | 45323 | 43029 |
| JOUR MOYEN | 33812 | 46708 | 47390 | 48571 | 51515 | 54381 | 39185 | 45937 | 43797 |

ROUTE COMPT. VOIE
0040 590 SUD 1

POURCENTAGES DES JOURS MOYENS MENSUELS PAR RAPPORT AU J.M.A. AJUSTE DE 1989

| MOIS | DIMANCHE | LUNDI | MARDI | MERCREDI | JEUDI | VENDREDI | SAMEDI | JOUR MOY. AJUSTE 1989 | JOUR MOY. AJUSTE 1988 (*) |
|------------|----------|-------|-------|----------|-------|----------|--------|-----------------------------|---------------------------------|
| JANV. | 57.6 | 90.6 | 89.7 | 95.1 | 86.7 | 102.4 | 76.5 | 85.5 | 88.6 |
| FEV. | 68.1 | 94.5 | 93.0 | 95.6 | 102.5 | 108.1 | 83.2 | 92.1 | 87.9 |
| MARS | 69.4 | 95.6 | 96.8 | 100.0 | 108.7 | 111.9 | 76.7 | 94.2 | 94.9 |
| AVRIL | 73.4 | 100.8 | 103.1 | 104.1 | 111.9 | 117.1 | 86.3 | 99.5 | 97.9 |
| MAI | 78.8 | 106.5 | 106.3 | 108.5 | 116.9 | 123.1 | 87.5 | 103.9 | 104.8 |
| JUIN | 85.5 | 108.7 | 111.1 | 115.2 | 124.4 | 124.2 | 82.7 | 107.4 | 107.8 |
| JUIL. | 81.2 | 103.4 | 106.1 | 107.2 | 112.3 | 118.4 | 84.3 | 101.8 | 102.4 |
| AOUT | 81.5 | 108.8 | 111.5 | 111.0 | 119.2 | 123.2 | 90.5 | 106.5 | 106.2 |
| SEPT | 79.0 | 106.8 | 109.1 | 111.5 | 120.0 | 125.6 | 91.2 | 106.2 | 105.9 |
| OCT. | 80.2 | 105.3 | 109.3 | 109.3 | 118.0 | 123.4 | 91.5 | 105.3 | 103.1 |
| NOV. | 69.4 | 96.4 | 95.2 | 106.8 | 114.6 | 121.3 | 88.2 | 98.8 | 102.3 |
| DEC. | 59.2 | 102.8 | 106.6 | 104.6 | 110.5 | 121.9 | 85.0 | 98.7 | 98.2 |
| JOUR MOYEN | 73.6 | 101.7 | 103.2 | 105.7 | 112.1 | 118.4 | 85.3 | 100.0 | 100.0 |

(*) POURCENTAGE DU JOUR MOYEN MENSUEL AJUSTE DE 1988 PAR RAPPORT AU J.M.A. AJUSTE DE 1989

ROUTE 0040 PT. 590 VOIE TOT REGION 31 TRONCON 08 ION 100 12 MOIS DE RELEVÉ

MUNICIPALITE: QUEBEC

A L'EST DU BOUL LAURENTIEN (73)

| ANNEE | JO. MOY. ANNUEL | JO. MOY. HIVER | JO. MOY. ETE | POURC. AUGM. | JOUR MAXIMUM | HEURES MAXIMALES | | | |
|---------|-----------------|----------------|--------------|--------------|--------------|------------------|-------|------|-------|
| | | | | | | 1-ERE | 10-E | 30-E | 100-E |
| 85 | 72446 | 67640 | 75391 | +3.9 | 93964 | 8898 | 8560 | 8260 | 7920 |
| *POURC. | | 93.4 | 104.1 | | 129.7 | 12.3 | 11.8 | 11.4 | 10.9 |
| 86 | 75667 | 68242 | 80945 | +4.4 | 101879 | 9190 | 8967 | 8666 | 8270 |
| *POURC. | | 90.2 | 107.0 | | 134.6 | 12.1 | 11.9 | 11.5 | 10.9 |
| 87 | 81440 | 74863 | 86281 | +7.6 | 107672 | 9776 | 9495 | 9296 | 8792 |
| *POURC. | | 91.9 | 105.9 | | 132.2 | 12.0 | 11.7 | 11.4 | 10.8 |
| 88 | 86021 | 79017 | 91355 | +5.6 | 115704 | 11306 | 9877 | 9608 | 9203 |
| *POURC. | | 91.9 | 106.2 | | 134.5 | 13.1 | 11.5 | 11.2 | 10.7 |
| 89 | 90517 | 82706 | 96248 | +5.2 | 121130 | 10517 | 10131 | 9898 | 9519 |
| *POURC. | | 91.4 | 106.3 | | 133.8 | 11.6 | 11.2 | 10.9 | 10.5 |

DISTRIBUTION MENSUELLE DE 1989

| MOIS | HEURE MAXIMUM | JOUR MAXIMUM | JOUR MOYEN | TOTAL DU MOIS | POURC. ANNEE |
|-------|---------------|--------------|------------|---------------|--------------|
| JANV. | 9409 | 100432 | 76380 | 2367790 | 7.2 |
| FEV. | 9891 | 103675 | 83230 | 2330455 | 7.1 |
| MARS | 9586 | 107623 | 86036 | 2667139 | 8.1 |
| AVRIL | 9536 | 111430 | 89651 | 2689535 | 8.1 |
| MAI | 10131 | 113532 | 94546 | 2930936 | 8.9 |
| JUIN | 10145 | 119069 | 97969 | 2939079 | 8.9 |
| JUIL. | 9748 | 114857 | 92257 | 2859977 | 8.7 |
| AOUT | 10173 | 116017 | 98503 | 3053610 | 9.2 |
| SEPT | 10335 | 116094 | 96324 | 2889733 | 8.7 |
| OCT. | 10205 | 114982 | 94879 | 2941252 | 8.9 |
| NOV. | 10302 | 116022 | 90912 | 2727366 | 8.3 |
| DEC. | 10517 | 121130 | 85230 | 2642132 | 8.0 |

JOUR MOYEN ANNUEL: 90517

TOTAL: 33039004

ROUTE 0040 COMPT. 390 VOIE TOTAL

REPARTITION HORAIRE JOURNALIERE DE 1989

| HEURES A.M. | DIMANCHE MOYENNE | POURC. (*) | SAMEDI MOYENNE | POURC. | JOURS MOYENNE | OUV. POURC. |
|------------------|---------------------|------------|------------------|--------|---------------|-------------|
| 12- 1 | 2189 | 3.28 | 1927 | 2.48 | 1088 | 1.10 |
| 1- 2 | 1535 | 2.30 | 1197 | 1.54 | 558 | 0.57 |
| 2- 3 | 979 | 1.47 | 775 | 1.00 | 357 | 0.36 |
| 3- 4 | 702 | 1.05 | 618 | 0.80 | 304 | 0.31 |
| 4- 5 | 376 | 0.56 | 381 | 0.49 | 291 | 0.30 |
| 5- 6 | 296 | 0.44 | 399 | 0.51 | 580 | 0.59 |
| 6- 7 | 482 | 0.72 | 792 | 1.02 | 2448 | 2.48 |
| 7- 8 | 1128 | 1.69 | 1979 | 2.55 | 7298 | 7.39 |
| 8- 9 | 1549 | 2.32 | 3212 | 4.13 | 7315 | 7.40 |
| 9-10 | 2225 | 3.34 | 3993 | 5.14 | 4737 | 4.79 |
| 10-11 | 2993 | 4.49 | 4732 | 6.09 | 4472 | 4.53 |
| 11-12 P.M. | 3438 | 5.16 | 5100 | 6.56 | 4957 | 5.02 |
| 12- 1 | 4102 | 6.15 | 5356 | 6.89 | 5518 | 5.58 |
| 1- 2 | 5323 | 7.99 | 6073 | 7.82 | 5930 | 6.00 |
| 2- 3 | 5383 | 8.08 | 5972 | 7.69 | 5684 | 5.75 |
| 3- 4 | 5451 | 8.18 | 6028 | 7.76 | 6849 | 6.93 |
| 4- 5 | 5658 | 8.49 | 6036 | 7.77 | 9146 | 9.26 |
| 5- 6 | 4395 | 6.59 | 5194 | 6.68 | 8153 | 8.25 |
| 6- 7 | 3516 | 5.27 | 3687 | 4.75 | 5719 | 5.79 |
| 7- 8 | 3643 | 5.47 | 3394 | 4.37 | 4941 | 5.00 |
| 8- 9 | 3441 | 5.16 | 2934 | 3.78 | 3918 | 3.97 |
| 9-10 | 3189 | 4.78 | 2472 | 3.18 | 3715 | 3.76 |
| 10-11 | 2710 | 4.07 | 2667 | 3.43 | 2776 | 2.81 |
| 11-12 | 1957 | 2.94 | 2779 | 3.58 | 2055 | 2.08 |
| JOUR MOYEN | 66660 | | 77697 | | 98820 | |
| (*) POURCENTAGES | DES HEURES MOYENNES | | SUR LES JOURNEES | | MOYENNES | |

ROUTE COMPT. VOIE REGION TRONCON SECTION 12 MOIS DE RELEVÉ
 0040 590 TOT 31 08 100
 MUNICIPALITE: QUEBEC
 A L'EST DU BOUL LAURENTIEN (73)

JOURS MOYENS MENSUELS DE 1989

| MOIS | DIMANCHE MOYEN | LUNDI MOYEN | MARDI MOYEN | MERCREDI MOYEN | JEUDI MOYEN | VENDREDI MOYEN | SAMEDI MOYEN | JOUR MOY. AJUSTE 1989 | JOUR MOY. AJUSTE 1988 |
|------------|-------------------|----------------|----------------|-------------------|----------------|-------------------|-----------------|-----------------------------|-----------------------------|
| JANV. | 52664 | 82996 | 82113 | 85396 | 78962 | 93165 | 69788 | 77869 | 76080 |
| FÉV. | 61980 | 85878 | 83515 | 86337 | 92981 | 97367 | 74553 | 83230 | 75408 |
| MARS | 64040 | 86945 | 88006 | 91154 | 98956 | 101195 | 69386 | 85668 | 81416 |
| AVRIL | 67214 | 92157 | 93405 | 95269 | 102279 | 107047 | 78566 | 90848 | 84591 |
| MAI | 72221 | 97491 | 97178 | 99062 | 106990 | 112673 | 80001 | 95088 | 91299 |
| JUIN | 77722 | 99897 | 101704 | 105195 | 113316 | 113254 | 75919 | 98143 | 93832 |
| JUIL. | 73587 | 95093 | 97035 | 98702 | 104007 | 108405 | 76794 | 93374 | 89139 |
| AOUT | 74467 | 100811 | 101652 | 102362 | 110115 | 113059 | 82401 | 97838 | 92483 |
| SEPT | 72565 | 98063 | 99934 | 101543 | 109775 | 114515 | 83026 | 97060 | 91981 |
| OCT. | 73672 | 96292 | 99813 | 99612 | 107790 | 113071 | 83271 | 96217 | 89901 |
| NOV. | 63407 | 88259 | 85761 | 97057 | 104791 | 111266 | 80836 | 90196 | 88712 |
| DEC. | 53186 | 94038 | 97096 | 93619 | 100012 | 107646 | 76732 | 88904 | 85515 |
| JOUR MOYEN | 67227 | 93160 | 93934 | 96275 | 102497 | 107721 | 77606 | 91202 | 86696 |

ROUTE COMPT. VOIE
 0040 590 TOT

POURCENTAGES DES JOURS MOYENS MENSUELS PAR RAPPORT AU J.M.A. AJUSTE DE 1989

| MOIS | DIMANCHE | LUNDI | MARDI | MERCREDI | JEUDI | VENDREDI | SAMEDI | JOUR MOY. AJUSTE 1989 | JOUR MOY. AJUSTE 1988 (*) |
|------------|----------|-------|-------|----------|-------|----------|--------|-----------------------------|---------------------------------|
| JANV. | 57.7 | 91.0 | 90.0 | 93.6 | 86.6 | 102.2 | 76.5 | 85.4 | 87.8 |
| FÉV. | 68.0 | 94.2 | 91.6 | 94.7 | 102.0 | 106.8 | 81.7 | 91.3 | 87.0 |
| MARS | 70.2 | 95.3 | 96.5 | 99.9 | 108.5 | 111.0 | 76.1 | 93.9 | 93.9 |
| AVRIL | 73.7 | 101.0 | 102.4 | 104.5 | 112.1 | 117.4 | 86.1 | 99.6 | 97.6 |
| MAI | 79.2 | 106.9 | 106.6 | 108.6 | 117.3 | 123.5 | 87.7 | 104.3 | 105.3 |
| JUIN | 85.2 | 109.5 | 111.5 | 115.3 | 124.2 | 124.2 | 83.2 | 107.6 | 108.2 |
| JUIL. | 80.7 | 104.3 | 106.4 | 108.2 | 114.0 | 118.9 | 84.2 | 102.4 | 102.8 |
| AOUT | 81.7 | 110.5 | 111.5 | 112.2 | 120.7 | 124.0 | 90.3 | 107.3 | 106.7 |
| SEPT | 79.6 | 107.5 | 109.6 | 111.3 | 120.4 | 125.6 | 91.0 | 106.4 | 106.1 |
| OCT. | 80.8 | 105.6 | 109.4 | 109.2 | 118.2 | 124.0 | 91.3 | 105.5 | 103.7 |
| NOV. | 69.5 | 96.8 | 94.0 | 106.4 | 114.9 | 122.0 | 88.6 | 98.9 | 102.3 |
| DEC. | 58.3 | 103.1 | 106.5 | 102.7 | 109.7 | 118.0 | 84.1 | 97.5 | 98.6 |
| JOUR MOYEN | 73.7 | 102.1 | 103.0 | 105.6 | 112.4 | 118.1 | 85.1 | 100.0 | 100.0 |

(*) POURCENTAGE DU JOUR MOYEN MENSUEL AJUSTE DE 1988 PAR RAPPORT AU J.M.A. AJUSTE DE 1989