

Mercredi le 13 mars 2002.

BAPE  
575 rue Saint-Amable  
Bureau 2.10  
Québec PQ.  
G1R 6A6

A l'attention de Mme Ginette Giasson.

Sujet :Projet de construction de l'autoroute 30 de Sainte-Catherine à l'autoroute 15.

A qui de droit,

Par la présente, nous désirons vous faire savoir que nous sommes contre le tracé SUD de l'autoroute 30.

Nous somme les propriétaires et résidents des propriétés situées au coin de la montée Lasaline et du rang de la Petite Côte à St-Constant .

Nous nous opposons au tracé SUD pour les raisons suivantes. Nous avons acheter des propriétés à la campagne pour être tranquille , sans bruits et sans va et vient routier. Avec le tracé SUD, ont aura droit à un viaduc qui nous apportera un bruit infernal et constant , surtout la nuit. De plus ,la valeur d'une propriété à la campagne comparativement à une propriété à coté d'un viaduc n'est pas du tout la même. Si ont veut vendre nos maisons , nous serons très pénaliser au plan monétaire et nous doutons forts que le gouvernement a penser à nous dédommager pour cette perte d'évaluation de nos propriétés. Des gens qui cherche des maisons à côté d'un viaduc d'autoroute, c'est très rare.

Nous perdons toute la tranquillité et l'air pure que nous somme venus chercher à la campagne.

Dans les études d'impacts , nous avons vus des photos du viaduc faites par ordinateur avec nos maisons . Figure 17.6 - 17.6a – 17.6b. Vous pourrez voir par vous même que ce viaduc sera dévastateur pour nos vies. Se baigner et s'asseoir dehors tranquille , ce n'est pas la même chose avec un viaduc d'autoroute qui passe au dessus de nos maisons. Il ne faut pas

oublier la pollution de tout ce trafic routier . Il faut penser aux terres agricoles perdus qui ne sont plus très nombreuses à St-Constant. Il y a aussi un grand nombre d'espèces d'oiseaux ici. De nos maisons, on peut voir aussi souvent des chevreuils dans les champs alentours . L'autoroute va détruire tous cela.

On veut demeurer à la campagne , le choix que nous avons faits quand ont est venus s'installer ici. La campagne était pour le bien-être de nos enfants.

NON AU TRACÉ SUD.

P.J. : Feuilles ci-jointes. ( Plan et figures 12.6 etc.)

*Magueline Parker*  
*Daniel Bruneau*  
*Marie J. Guerin*  
*Christine Sabut*  
*Alain Jallie*

Figure 17.6: Autoroute 30 travel

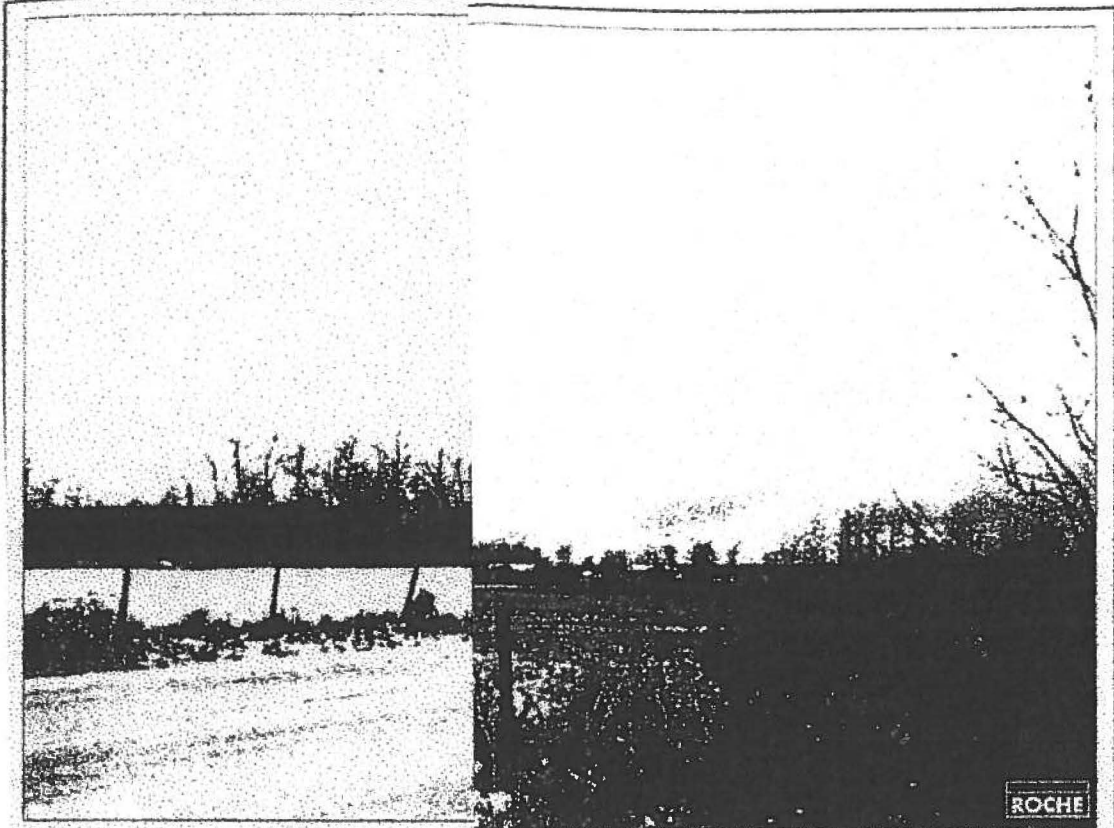

Figure 17.6a : Point de vue

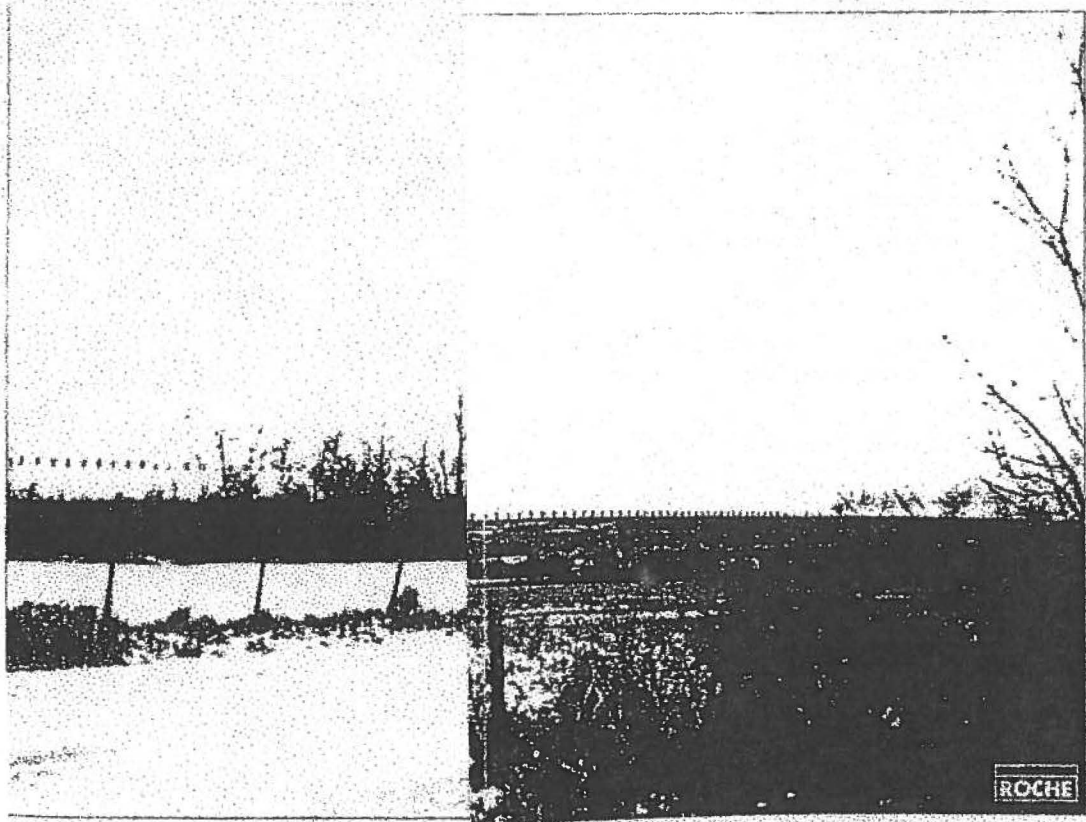

Figure 17.6b : Simulation vis



2