

Description sommaire du territoire

LIMITES ET LOCALISATION

La réserve de biodiversité projetée occupe une superficie d'environ 405 km² à environ 45 kilomètres au nord-est du centre-ville de La Tuque.

MILIEU PHYSIQUE

Le relief de la réserve est constitué de basses collines recouvertes de dépôts d'origine glaciaire principalement constitués de till indifférencié et d'affleurements rocheux sur certains sommets abrupts et versants escarpés. L'altitude y varie de 340 à 680 mètres.

MILIEU BIOLOGIQUE

La réserve préserve une forte proportion d'écosystèmes peu affectés par les perturbations anthropiques, dont plusieurs écosystèmes forestiers exceptionnels (forêts anciennes). On y trouve également une diversité faunique et floristique particulière du fait que plusieurs espèces associées à la zone tempérée s'ajoutent aux espèces caractéristiques de la zone boréale.

MILIEU SOCIAL

Recoupant une partie du territoire du renommé Triton Fish and Game Club, la réserve préserve un environnement naturel d'une qualité exceptionnelle. Elle recoupe entièrement le territoire de la pourvoirie Nature Triton inc. et une partie de la zec Kiskissink, de la zec de la Rivière-Blanche et de la réserve faunique des Laurentides. On y pratique notamment des activités de chasse, de pêche, de piégeage, de villégiature et de canotage.

CONTRIBUTION DE L'AIRE PROTÉGÉE

La réserve protège des écosystèmes caractéristiques de l'est de la province naturelle des Laurentides méridionales, dans une zone de contact entre deux régions naturelles et deux domaines bioclimatiques.

PROPOSITION DE RÉSERVE DE BIODIVERSITÉ (STATUT PERMANENT)

Afin d'améliorer la représentativité de la réserve et de mieux protéger la biodiversité, deux agrandissements totalisant 77,8 km² sont proposés au nord, dans la région de la Mauricie. Le toponyme proposé est celui de « réserve de biodiversité de la Seigneurie-du-Triton ».

Principales activités permises et interdites*

Activité	Permise/Interdite
Aménagement forestier industriel	<input checked="" type="checkbox"/> Interdite
Exploration et exploitation minières, gazières et pétrolières	<input checked="" type="checkbox"/> Interdite
Exploitation des forces hydrauliques	<input checked="" type="checkbox"/> Interdite
Toute production commerciale ou industrielle d'énergie	<input checked="" type="checkbox"/> Interdite
Chasse	<input checked="" type="checkbox"/> Permise
Pêche	<input checked="" type="checkbox"/> Permise
Piégeage	<input checked="" type="checkbox"/> Permise
Accès et circulation en véhicules motorisés (quad, motoneige, bateau à moteur, etc.)	<input checked="" type="checkbox"/> Permise
Construction d'une nouvelle infrastructure (bâtiment, chemin, sentier, etc.)	<input checked="" type="checkbox"/> Interdite**
Attribution de nouveaux droits fonciers à des fins personnelles (villégiature, abri sommaire, etc.)	<input checked="" type="checkbox"/> Interdite
Activité pratiquée par les membres d'une communauté autochtone à des fins alimentaires, rituelles ou sociales	<input checked="" type="checkbox"/> Permise
Cueillette non mécanisée de produits forestiers non ligneux (petits fruits, champignons, etc.)	<input checked="" type="checkbox"/> Permise
Récolte de bois de chauffage (abris sommaire ou camp de piégeage)	<input checked="" type="checkbox"/> Permise
Récolte de bois de chauffage (autres utilisateurs du territoire)	<input checked="" type="checkbox"/> Interdite**
Recherche et éducation	<input checked="" type="checkbox"/> Permise
Activités courantes des ZEC, pourvoiries et réserves fauniques	<input checked="" type="checkbox"/> Permise
Ensemencement	<input checked="" type="checkbox"/> Interdite**
Randonnée et récréation (marche, vélo, raquette, ski de fond, etc.)	<input checked="" type="checkbox"/> Permise

* En aucun cas, cette liste ne doit se substituer aux textes légaux (Loi sur la conservation du patrimoine naturel et plan de conservation de chaque réserve).

** Sauf si le ministre de l'Environnement et de la Lutte contre les changements climatiques a donné son autorisation.



Pointe nord du lac des Trois Caribous avec, en arrière-plan, le lac du Faiseur de Pluie (A. R. Bouchard, MELCC)

Infrastructures d'accueil de la Sépaq sur les rives du lac Brûlé (A. R. Bouchard, MELCC)



La rivière Métabetchouane et ses milieux humides (A. R. Bouchard, MELCC)

Les aires protégées au Québec :



Un héritage pour la vie



La réserve de biodiversité projetée de la Seigneurie-du-Triton

348

DA19

Projets de douze réserves de biodiversité et d'une réserve aquatique dans la région administrative de la Mauricie

6213-01-005

Une zone de transition écologique hébergeant une grande variété d'écosystèmes à l'intégrité écologique remarquable

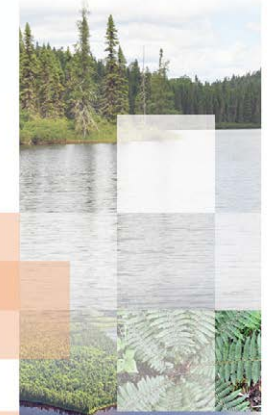

Environnement et Lutte contre les changements climatiques

Québec



Québec





La réserve de biodiversité projetée de la Seigneurie-du-Triton

- Réserve de biodiversité projetée de la Seigneurie-du-Triton
- Proposition d'agrandissement
- 🏠 Bail de villégiature
- Bail hors territoire
- Sentier de motoneige
- Parcours de canoë-kayak
- Chemin de fer
- ☐ Autre aire protégée
- ☐ ZEC
- ☐ Territoire faunique
- ☐ Pourvoirie à droits exclusifs
- ☐ Titre minier

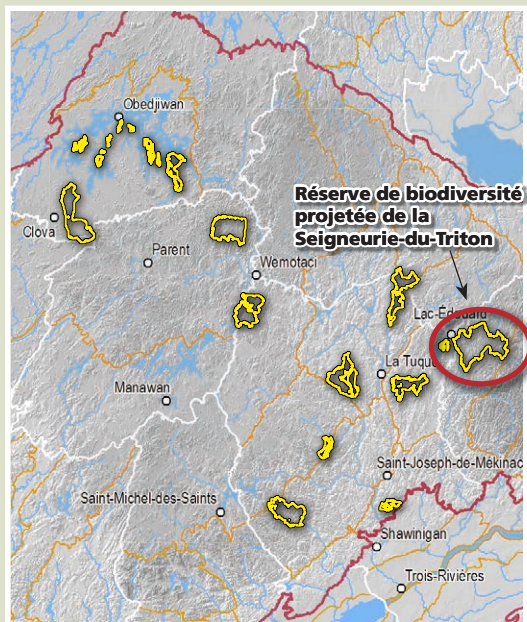

— Province naturelle — Région naturelle — Ensemble physiographique

