

Forestville, le 14 février 2019.

Bureau d'audience publique sur l'environnement

575 rue Jacques Parizeau, Bureau #2

Québec (Ct) G1R 6A6

Att: Caroline Cloutier

Tel: 418-643-7447 poste 432

OBJET: Projet Micoua-Saguenay  
Mémoire Chalet 1

Bonjour, Madame Cloutier

La présente fait suite au téléphone de ce matin. Je vous  
dépose en mémoire.

DA 20 (8 1/2" X 11")	Chalet
DA 43	Enprise de ligne
DA 19	Localisation
Google Earth	Distance & et Relocalisation
Chalet prêt	Prémontage et Entreposage
Coffrage	Prêt 27 octobre 2018

J'ai trois points à souligner :

Le premier, c'est que mon coffrage n'est qu'à environ 115 mètres  
de la ligne de centre projetée.

Le deuxième, je vous propose deux relocalisations qui ferait  
mon affaire dans le secteur de chasse.

Le troisième, étant donné que mon chalet est prêt. Je me demande  
si c'est dangereux pour la santé l'emplacement  
actuel versus la proximité de la ligne projetée.

Propriétaire: Claude Luce

Page 1 de 2

Forestville, le 14 février 2019.

Pour le:

Bureau d'audience publique sur l'environnement.

Recevez, mes salutations distinguées.

Claude Luce

GOT 1E0

# Hydro-Québec Ligne à 735 kV Micoua Saguenay - Chalet 1

## PHOTOGRAPHIE OBLIQUE



*Propriétaire:  
Chaubert*

## IMAGE DE SYNTHÈSE DES CONDITIONS FUTURES



## DONNÉES TECHNIQUES

Coordonnées de la prise de vue :	49° 25' 32,2844" N 69° 36' 12,6449" O
Orientation :	Nord
Élévation de la prise de vue par rapport au sol :	1,2 m
Distance minimale entre l'observateur et la ligne projetée :	174 m
Type de simulation :	Image de synthèse produite à l'aide de données LIDAR au sol et sursol
Objectif de la caméra :	28 mm
Date de relevé de la photographie oblique :	23 octobre 2018

## LOCALISATION



*DA 20.pdf*



Document d'information destiné aux publics concernés par le projet. Pour tout autre usage, communiquer avec : Géomatique, Hydro-Québec Innovation, équipement et services partagés.

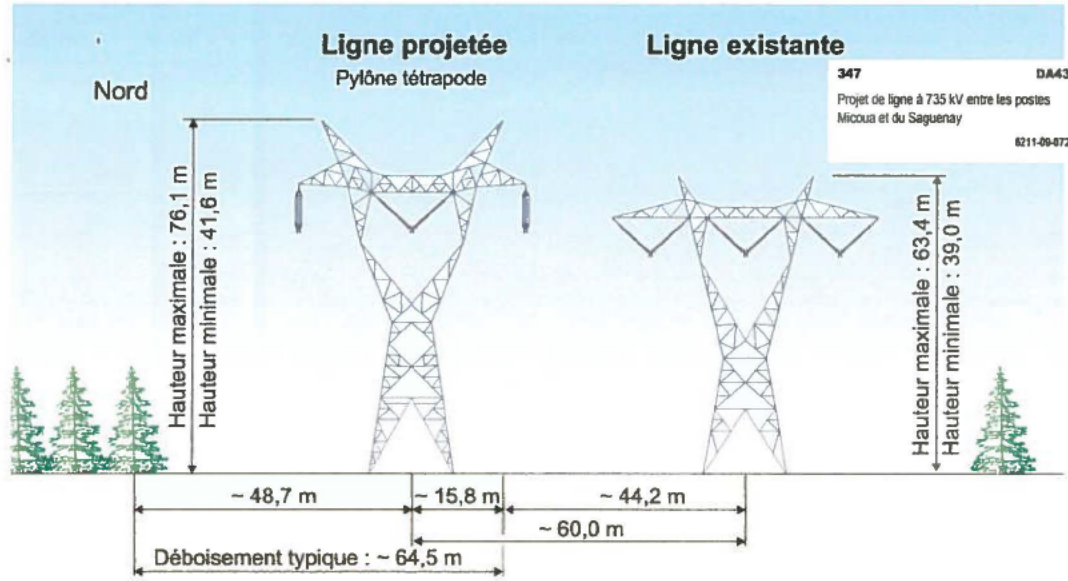

*Propriétaire :  
Eclairage*

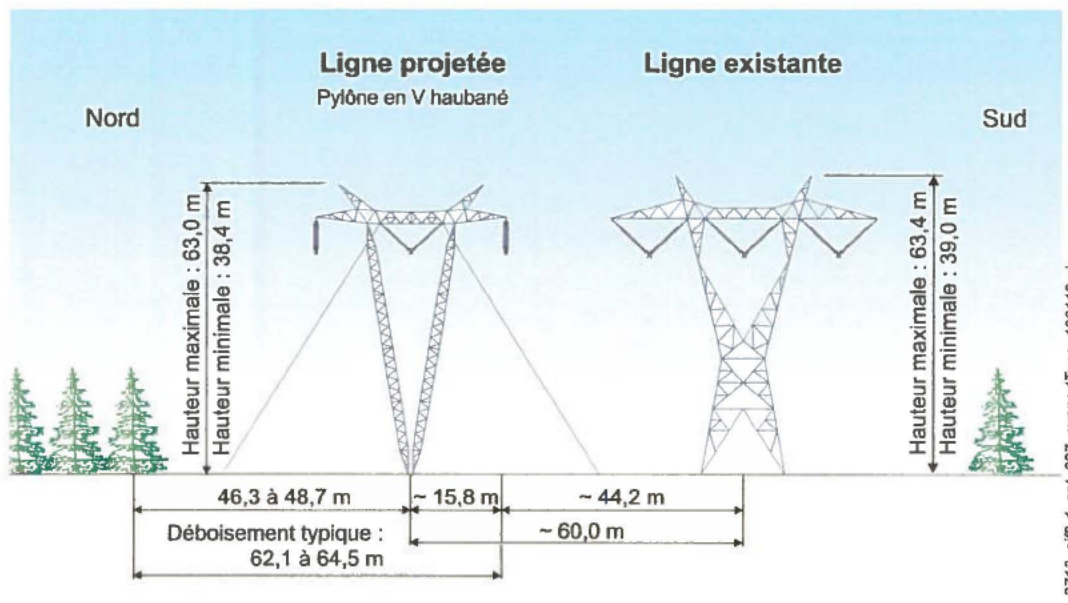

*Référence : Largeur d'emprise*





*Entreposage*



*Entreposage*

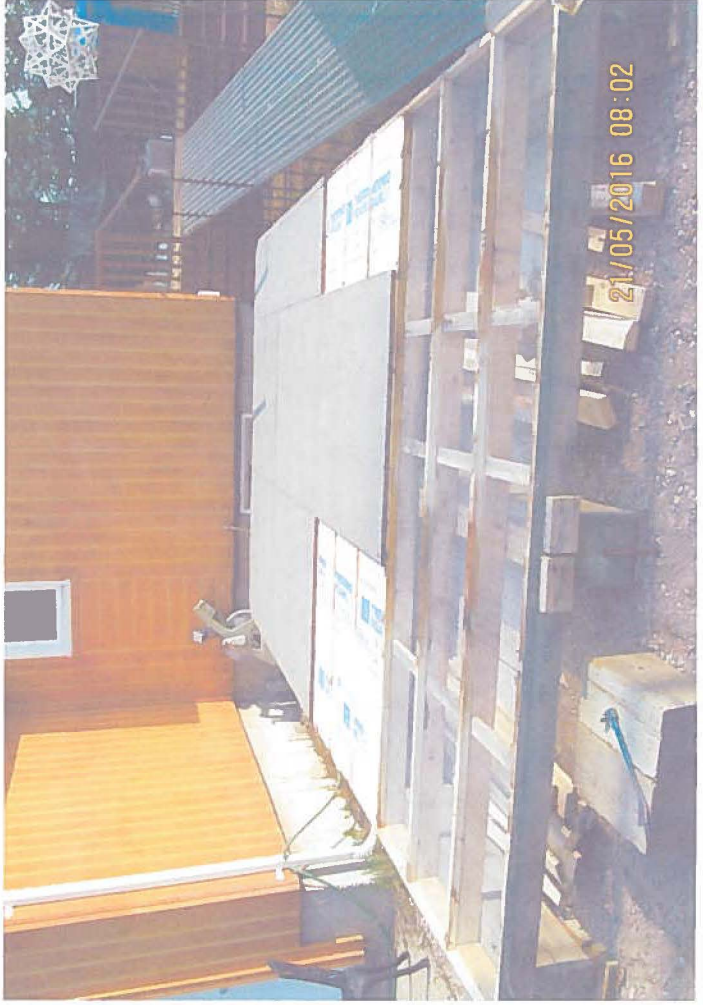

*Propriétaire &  
Blanche Luce*

*Prémonstage*

*Prémonstage*

Coffrage sèche

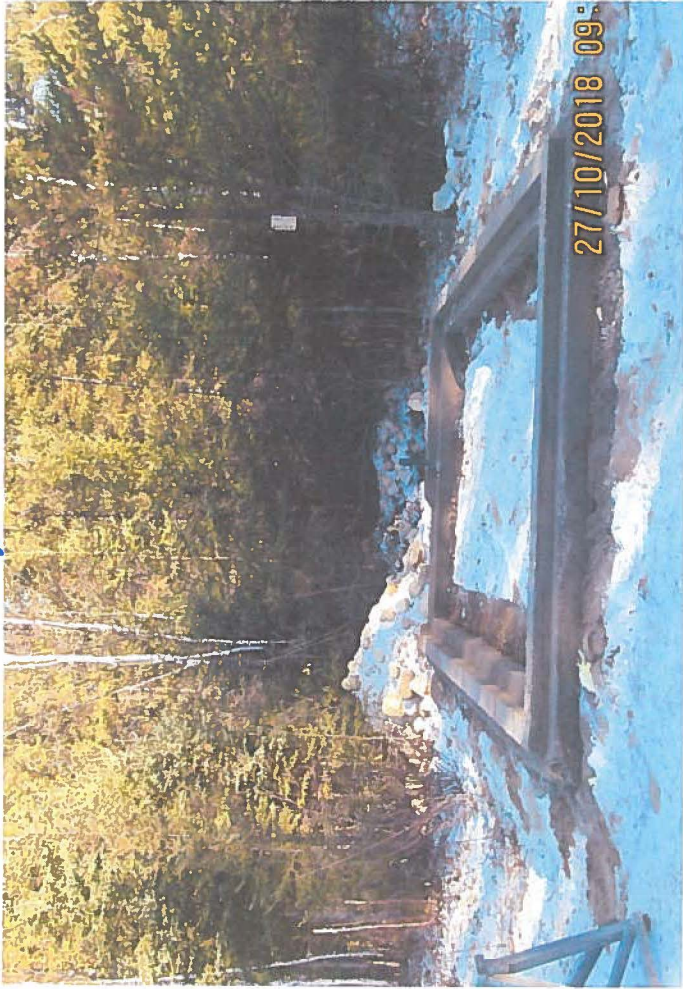

Fosse sèche

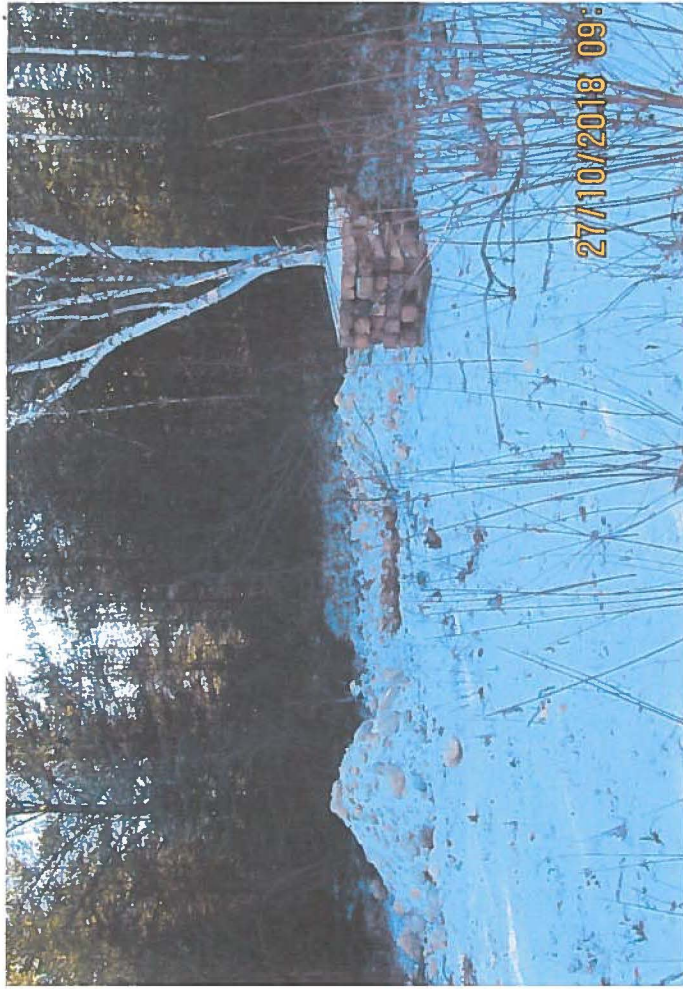

Coffrage en séchage



boche original

Propriétaire  
Ph. B. P.