

Ligne à 735 kV Micoua-Saguenay

Étude d'impact sur l'environnement

Volume 3 – Cartes en pochette



Ligne à 735 kV Micoua-Saguenay

Étude d'impact sur l'environnement

Volume 3 – Cartes en pochette

Hydro-Québec TransÉnergie
Mai 2018

Cette étude d'impact est soumise au ministère du Développement durable, de l'Environnement et de la Lutte contre les changements climatiques en vertu de l'article 31.3 de la Loi sur la qualité de l'environnement en vue d'obtenir les autorisations nécessaires à la construction de la ligne à 735 kV Micoua-Saguenay.

L'étude d'impact sur l'environnement, en trois volumes, est subdivisée de la façon suivante :

- Volume 1 : Chapitres 1 à 9 de l'étude d'impact sur l'environnement
- Volume 2 : Chapitres 10 à 13 de l'étude d'impact sur l'environnement
- Volume 3 : Cartes en pochette

Les annexes de l'étude d'impact sont présentées séparément sur CD-ROM.

La présente étude a été réalisée pour Hydro-Québec TransÉnergie par Hydro-Québec Innovation, équipement et services partagés avec la collaboration de la direction – Environnement de la vice-présidence – Affaires corporatives et secrétariat général et de la vice-présidence – Communications et affaires gouvernementales.

La liste des principaux collaborateurs est présentée à l'annexe A, sur CD-ROM.

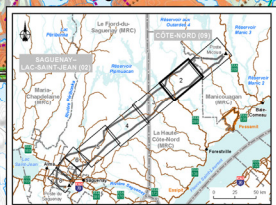
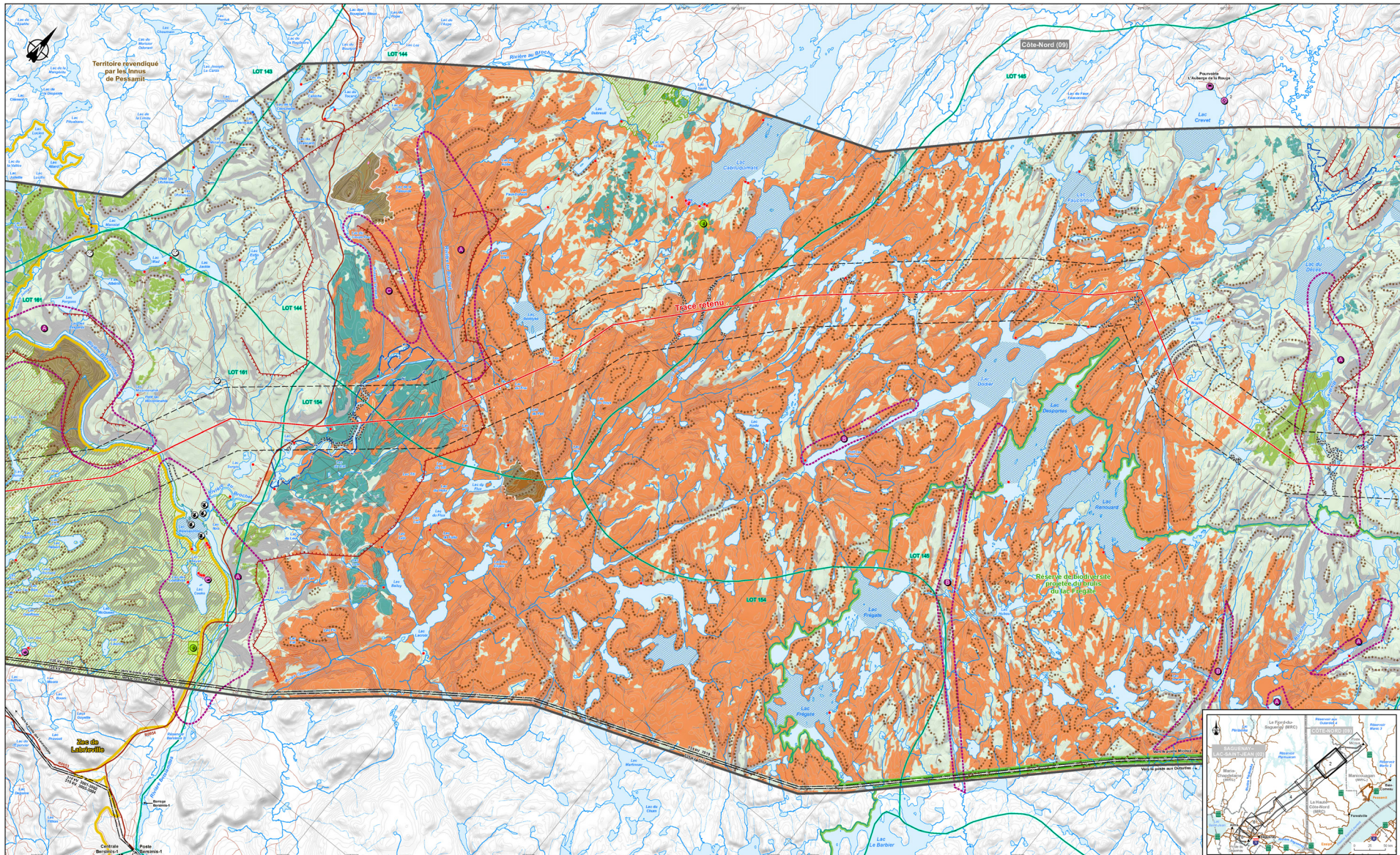

Milieu bâti		Patrimoine et archéologie		Milieux humides		Milieu physique		Infrastructures		Limites	
[Red box]	Secteur résidentiel, commercial public ou communautaire et habitat dispersé	[Green box]	Sentier de motoneige (Terra-Québec, régional)	[Green box]	Milieu humide	[Red box]	Zone à risque élevé de givre (plus de 700 m)	[Blue box]	Autoroute	[Black line]	Région administrative
[Yellow box]	Secteur résidentiel	[Green box]	Sentier de motoneige (Terra-Québec, régional)	[Green box]	Milieu humide d'intérêt (MFFP, MERH)	[Red box]	Zone à risque modéré de givre (500 à 700 m)	[Blue box]	Route nationale ou régionale	[Black line]	Municipalité régionale de comté (MRC) ou territoire équivalent (TE)
[Purple box]	Secteur résidentiel protégé	[Green box]	Sentier de motoneige (local)	[Green box]	Faune	[Red box]	Pente très forte (> 25 %)	[Blue box]	Route locale	[Black line]	Municipalité
[Green box]	Zone de villégiature, loisirs et tourisme	[Green box]	Autre sentier récréatif*	[Green box]	Habitat du rat musqué	[Red box]	Zone d'escarpement rocheux**	[Blue box]	Chemin forestier principal, autre chemin	[Black line]	Territoire agricole protégé (CPTAG)
[Blue box]	Projet de lotissement	[Green box]	Route verte, piste ou sentier cyclable	[Green box]	Fayence connue**	[Red box]	Zone de glissement de terrain**	[Blue box]	Voie ferrée	[Black line]	Zone d'exploitation contrôlée (ZEC)
[Red box]	Chalet, sans sommaire (bas en terres publiques)	[Green box]	Panonceau cantabile	[Green box]	Site touristique d'intérêt	[Red box]	Zone de revêtement (> 10 m)**	[Blue box]	Camp forestier	[Black line]	Terrain de passage évangélique
[Red box]	Installation proposée de pourvoirs avec droits exorbités	[Green box]	Rampe de mise à l'eau**	[Green box]	Site d'intérêt écologique	[Red box]	Plan d'eau de grandes dimensions	[Blue box]	Tour de télécommunications**	[Black line]	Régulation selon l'Entente de principe d'ordre général (EPOG)
[Red box]	Installation proposée de pourvoirs sans droits exorbités	[Green box]	Champ de tir	[Green box]	Site de redistribution connu du genre d'élévée	[Red box]	Prise d'eau potable**	[Blue box]	Prise d'eau industrielle (hydroc)	[Black line]	Lot des passages élargis
[Red box]	Cloture de vacances	[Green box]	Agriculture	[Green box]	Site de redistribution connu de la grise de Blouin†	[Red box]	Rivière (hydroc)	[Blue box]	Conduite d'eau industrielle (hydroc)	[Black line]	Limite de grande intervention délimitée des milieux humides
[Red box]	Base de plein air	[Green box]	Zone de culture protégée	[Green box]	Aire d'élimination	[Red box]	Conduite d'eau industrielle (hydroc)	[Blue box]	Géobloc	[Black line]	Composantes du projet
[Red box]	Terrain ou aire de camping aménagé, aire de camping sauvage	[Green box]	Culture de pommes de terre	[Green box]	Les délimitations de matières résiduelles**	[Red box]	Hydroélectromoteur et hydrobase	[Blue box]	Hydroélectromoteur et hydrobase	[Black line]	Zone d'étude
[Red box]	Centre de ski alpin	[Green box]	Bluettes	[Green box]	Végétation	[Red box]	Poste et ligne de transport (Hydro-Québec)	[Blue box]	Poste et ligne de transport (privé)	[Black line]	Trace retenue
[Red box]	Centre, sentier de ski de fond	[Green box]	Bluettes de type forêt-debout	[Green box]	Forêt d'exploitation	[Red box]	Poste et ligne de transport (privé)	[Blue box]	Centrale hydroélectrique (Hydro-Québec)	[Black line]	
[Red box]	Autre installation récréotouristique	[Green box]	Site propice à l'aménagement de billetterie	[Green box]	Forêt d'exploitation	[Red box]	Centrale hydroélectrique (privée)	[Blue box]		[Black line]	
[Red box]	Camp de piégeage	[Green box]	Culture de pommes de terre	[Green box]	Enclaire exploitée**	[Red box]		[Blue box]		[Black line]	
[Red box]		[Green box]	Bluettes	[Green box]	Enclaire à potentiel agricole en territoire agricole protégé	[Red box]		[Blue box]		[Black line]	
[Red box]		[Green box]	Bluettes de type forêt-debout	[Green box]	Autre enclaire à potentiel agricole (hors CPTAG)**	[Red box]		[Blue box]		[Black line]	
[Red box]		[Green box]	Site propice à l'aménagement de billetterie	[Green box]	Plantation	[Red box]		[Blue box]		[Black line]	
[Red box]		[Green box]	Culture de pommes de terre	[Green box]	Coupe récente (2000-2015)	[Red box]		[Blue box]		[Black line]	
[Red box]		[Green box]	Bluettes	[Green box]	Coupe précoce (2016-2019)	[Red box]		[Blue box]		[Black line]	
[Red box]		[Green box]	Bluettes de type forêt-debout	[Green box]	Autre espèce botanique ou botanique sec	[Red box]		[Blue box]		[Black line]	
[Red box]		[Green box]	Site propice à l'aménagement de billetterie	[Green box]		[Red box]		[Blue box]		[Black line]	
[Red box]		[Green box]	Culture de pommes de terre	[Green box]		[Red box]		[Blue box]		[Black line]	
[Red box]		[Green box]	Bluettes	[Green box]		[Red box]		[Blue box]		[Black line]	
[Red box]		[Green box]	Bluettes de type forêt-debout	[Green box]		[Red box]		[Blue box]		[Black line]	
[Red box]		[Green box]	Site propice à l'aménagement de billetterie	[Green box]		[Red box]		[Blue box]		[Black line]	
[Red box]		[Green box]	Culture de pommes de terre	[Green box]		[Red box]		[Blue box]		[Black line]	
[Red box]		[Green box]	Bluettes	[Green box]		[Red box]		[Blue box]		[Black line]	
[Red box]		[Green box]	Bluettes de type forêt-debout	[Green box]		[Red box]		[Blue box]		[Black line]	
[Red box]		[Green box]	Site propice à l'aménagement de billetterie	[Green box]		[Red box]		[Blue box]		[Black line]	
[Red box]		[Green box]	Culture de pommes de terre	[Green box]		[Red box]		[Blue box]		[Black line]	
[Red box]		[Green box]	Bluettes	[Green box]		[Red box]		[Blue box]		[Black line]	
[Red box]		[Green box]	Bluettes de type forêt-debout	[Green box]		[Red box]		[Blue box]		[Black line]	
[Red box]		[Green box]	Site propice à l'aménagement de billetterie	[Green box]		[Red box]		[Blue box]		[Black line]	
[Red box]		[Green box]	Culture de pommes de terre	[Green box]		[Red box]		[Blue box]		[Black line]	
[Red box]		[Green box]	Bluettes	[Green box]		[Red box]		[Blue box]		[Black line]	
[Red box]		[Green box]	Bluettes de type forêt-debout	[Green box]		[Red box]		[Blue box]		[Black line]	
[Red box]		[Green box]	Site propice à l'aménagement de billetterie	[Green box]		[Red box]		[Blue box]		[Black line]	
[Red box]		[Green box]	Culture de pommes de terre	[Green box]		[Red box]		[Blue box]		[Black line]	
[Red box]		[Green box]	Bluettes	[Green box]		[Red box]		[Blue box]		[Black line]	
[Red box]		[Green box]	Bluettes de type forêt-debout	[Green box]		[Red box]		[Blue box]		[Black line]	
[Red box]		[Green box]	Site propice à l'aménagement de billetterie	[Green box]		[Red box]		[Blue box]		[Black line]	
[Red box]		[Green box]	Culture de pommes de terre	[Green box]		[Red box]		[Blue box]		[Black line]	
[Red box]		[Green box]	Bluettes	[Green box]		[Red box]		[Blue box]		[Black line]	
[Red box]		[Green box]	Bluettes de type forêt-debout	[Green box]		[Red box]		[Blue box]		[Black line]	
[Red box]		[Green box]	Site propice à l'aménagement de billetterie	[Green box]		[Red box]		[Blue box]		[Black line]	
[Red box]		[Green box]	Culture de pommes de terre	[Green box]		[Red box]		[Blue box]		[Black line]	
[Red box]		[Green box]	Bluettes	[Green box]		[Red box]		[Blue box]		[Black line]	
[Red box]		[Green box]	Bluettes de type forêt-debout	[Green box]		[Red box]		[Blue box]		[Black line]	
[Red box]		[Green box]	Site propice à l'aménagement de billetterie	[Green box]		[Red box]		[Blue box]		[Black line]	
[Red box]		[Green box]	Culture de pommes de terre	[Green box]		[Red box]		[Blue box]		[Black line]	
[Red box]		[Green box]	Bluettes	[Green box]		[Red box]		[Blue box]		[Black line]	
[Red box]		[Green box]	Bluettes de type forêt-debout	[Green box]		[Red box]		[Blue box]		[Black line]	
[Red box]		[Green box]	Site propice à l'aménagement de billetterie	[Green box]		[Red box]		[Blue box]		[Black line]	
[Red box]		[Green box]	Culture de pommes de terre	[Green box]		[Red box]		[Blue box]		[Black line]	
[Red box]		[Green box]	Bluettes	[Green box]		[Red box]		[Blue box]		[Black line]	
[Red box]		[Green box]	Bluettes de type forêt-debout	[Green box]		[Red box]		[Blue box]		[Black line]	
[Red box]		[Green box]	Site propice à l'aménagement de billetterie	[Green box]		[Red box]		[Blue box]		[Black line]	
[Red box]		[Green box]	Culture de pommes de terre	[Green box]		[Red box]		[Blue box]		[Black line]	
[Red box]		[Green box]	Bluettes	[Green box]		[Red box]		[Blue box]		[Black line]	
[Red box]		[Green box]	Bluettes de type forêt-debout	[Green box]		[Red box]		[Blue box]		[Black line]	
[Red box]		[Green box]	Site propice à l'aménagement de billetterie	[Green box]		[Red box]		[Blue box]		[Black line]	
[Red box]		[Green box]	Culture de pommes de terre	[Green box]		[Red box]		[Blue box]		[Black line]	
[Red box]		[Green box]	Bluettes	[Green box]		[Red box]		[Blue box]		[Black line]	
[Red box]		[Green box]	Bluettes de type forêt-debout	[Green box]		[Red box]		[Blue box]		[Black line]	
[Red box]		[Green box]	Site propice à l'aménagement de billetterie	[Green box]		[Red box]		[Blue box]		[Black line]	
[Red box]		[Green box]	Culture de pommes de terre	[Green box]		[Red box]		[Blue box]		[Black line]	
[Red box]		[Green box]	Bluettes	[Green box]		[Red box]		[Blue box]		[Black line]	
[Red box]		[Green box]	Bluettes de type forêt-debout	[Green box]		[Red box]		[Blue box]		[Black line]	
[Red box]		[Green box]	Site propice à l'aménagement de billetterie	[Green box]		[Red box]		[Blue box]		[Black line]	
[Red box]		[Green box]	Culture de pommes de terre	[Green box]		[Red box]		[Blue box]		[Black line]	
[Red box]		[Green box]	Bluettes	[Green box]		[Red box]		[Blue box]		[Black line]	
[Red box]		[Green box]	Bluettes de type forêt-debout	[Green box]		[Red box]		[Blue box]		[Black line]	
[Red box]		[Green box]	Site propice à l'aménagement de billetterie	[Green box]		[Red box]		[Blue box]		[Black line]	
[Red box]		[Green box]	Culture de pommes de terre	[Green box]		[Red box]		[Blue box]		[Black line]	
[Red box]		[Green box]	Bluettes	[Green box]		[Red box]		[Blue box]		[Black line]	
[Red box]		[Green box]	Bluettes de type forêt-debout	[Green box]		[Red box]		[Blue box]		[Black line]	
[Red box]		[Green box]	Site propice à l'aménagement de billetterie	[Green box]		[Red box]		[Blue box]		[Black line]	
[Red box]		[Green box]	Culture de pommes de terre	[Green box]		[Red box]		[Blue box]		[Black line]	
[Red box]		[Green box]	Bluettes	[Green box]		[Red box]		[Blue box]		[Black line]	
[Red box]		[Green box]	Bluettes de type forêt-debout	[Green box]		[Red box]		[Blue box]		[Black line]	
[Red box]		[Green box]	Site propice à l'aménagement de billetterie	[Green box]		[Red box]		[Blue box]		[Black line]	
[Red box]		[Green box]	Culture de pommes de terre	[Green box]		[Red box]		[Blue box]		[Black line]	
[Red box]		[Green box]	Bluettes	[Green box]		[Red box]		[Blue box]		[Black line]	
[Red box]		[Green box]	Bluettes de type forêt-debout	[Green box]		[Red box]		[Blue box]		[Black line]	
[Red box]		[Green box]	Site propice à l'aménagement de billetterie	[Green box]		[Red box]		[Blue box]		[Black line]	
[Red box]		[Green box]	Culture de pommes de terre	[Green box]		[Red box]		[Blue box]		[Black line]	
[Red box]		[Green box]	Bluettes	[Green box]		[Red box]		[Blue box]		[Black line]	
[Red box]		[Green box]	Bluettes de type forêt-debout	[Green box]		[Red box]		[Blue box]		[Black line]	
[Red box]		[Green box]	Site propice à l'aménagement de billetterie	[Green box]		[Red box]		[Blue box]		[Black line]	
[Red box]		[Green box]	Culture de pommes de terre	[Green box]		[Red box]		[Blue box]		[Black line]	
[Red box]		[Green box]	Bluettes	[Green box]		[Red box]		[Blue box]		[Black line]	
[Red box]		[Green box]	Bluettes de type forêt-debout	[Green box]		[Red box]		[Blue box]		[Black line]	
[Red box]		[Green box]	Site propice à l'aménagement de billetterie	[Green box]		[Red box]		[Blue box]		[Black line]	
[Red box]		[Green box]	Culture de pommes de terre	[Green box]		[Red box]		[Blue box]		[Black line]	
[Red box]		[Green box]	Bluettes	[Green box]		[Red box]		[Blue box]		[Black line]	
[Red box]		[Green box]	Bluettes de type forêt-debout	[Green box]		[Red box]		[Blue box]		[Black line]	
[Red box]		[Green box]	Site propice à l'aménagement de billetterie	[Green box]		[Red box]		[Blue box]		[Black line]	
[Red box]		[Green box]	Culture de pommes de terre	[Green box]		[Red box]		[Blue box]		[Black line]	
[Red box]		[Green box]	Bluettes	[Green box]		[Red box]		[Blue box]		[Black line]	
[Red box]		[Green box]	Bluettes de type forêt-debout	[Green box]		[Red box]		[Blue box]		[Black line]	
[Red box]		[Green box]	Site propice à l'aménagement de billetterie	[Green box]		[Red box]		[Blue box]		[Black line]	
[Red box]		[Green box]	Culture de pommes de terre	[Green box]		[Red box]		[Blue box]		[Black line]	
[Red box]		[Green box]	Bluettes	[Green box]		[Red box]		[Blue box]		[Black line]	
[Red box]		[Green box]	Bluettes de type forêt-debout	[Green box]		[Red box]		[Blue box]		[Black line]	
[Red box]		[Green box]	Site propice à l'aménagement de billetterie	[Green box]		[Red box]		[Blue box]		[Black line]	
[Red box]		[Green box]	Culture de pommes de terre	[Green box]		[Red box]		[Blue box]		[Black line]	
[Red box]		[Green box]	Bluettes	[Green box]		[Red box]		[Blue box]		[Black line]	
[Red box]		[Green box]	Bluettes de type forêt-debout	[Green box]		[Red box]		[Blue box]		[Black line]	
[Red box]		[Green box]	Site propice à l'aménagement de billetterie	[Green box]		[Red box]		[Blue box]		[Black line]	
[Red box]		[Green box]	Culture de pommes de terre	[Green box]		[Red box]		[Blue box]		[Black line]	
[Red box]		[Green box]	Bluettes	[Green box]		[Red box]		[Blue box]		[Black line]	
[Red box]		[Green box]	Bluettes de type forêt-debout	[Green box]		[Red box]		[Blue box]		[Black line]	
[Red box]		[Green box]	Site propice à l'aménagement de billetterie	[Green box]		[Red box]		[Blue box]		[Black line]	
[Red box]		[Green box]	Culture de pommes de terre	[Green box]		[Red box]		[Blue box]		[Black line]	
[Red box]		[Green box]	Bluettes	[Green box]		[Red box]		[Blue box]		[Black line]	
[Red box]		[Green box]	Bluettes de type forêt-debout	[Green box]		[Red box]		[Blue box]		[Black line]	
[Red box]		[Green box]	Site propice à l'aménagement de billetterie	[Green box]		[Red box]		[Blue box]		[Black line]	
[Red box]		[Green box]	Culture de pommes de terre	[Green box]		[Red box]		[Blue box]		[Black line]	
[Red box]		[Green box]	Bluettes	[Green box]		[Red box]		[Blue box]		[Black line]	
[Red box]		[Green box]	Bluettes de type forêt-debout	[Green box]		[Red box]		[Blue box]		[Black line]	
[Red box]		[Green box]	Site propice à l'aménagement de billetterie	[Green box]		[Red box]		[Blue box]		[Black line]	

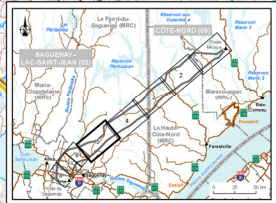
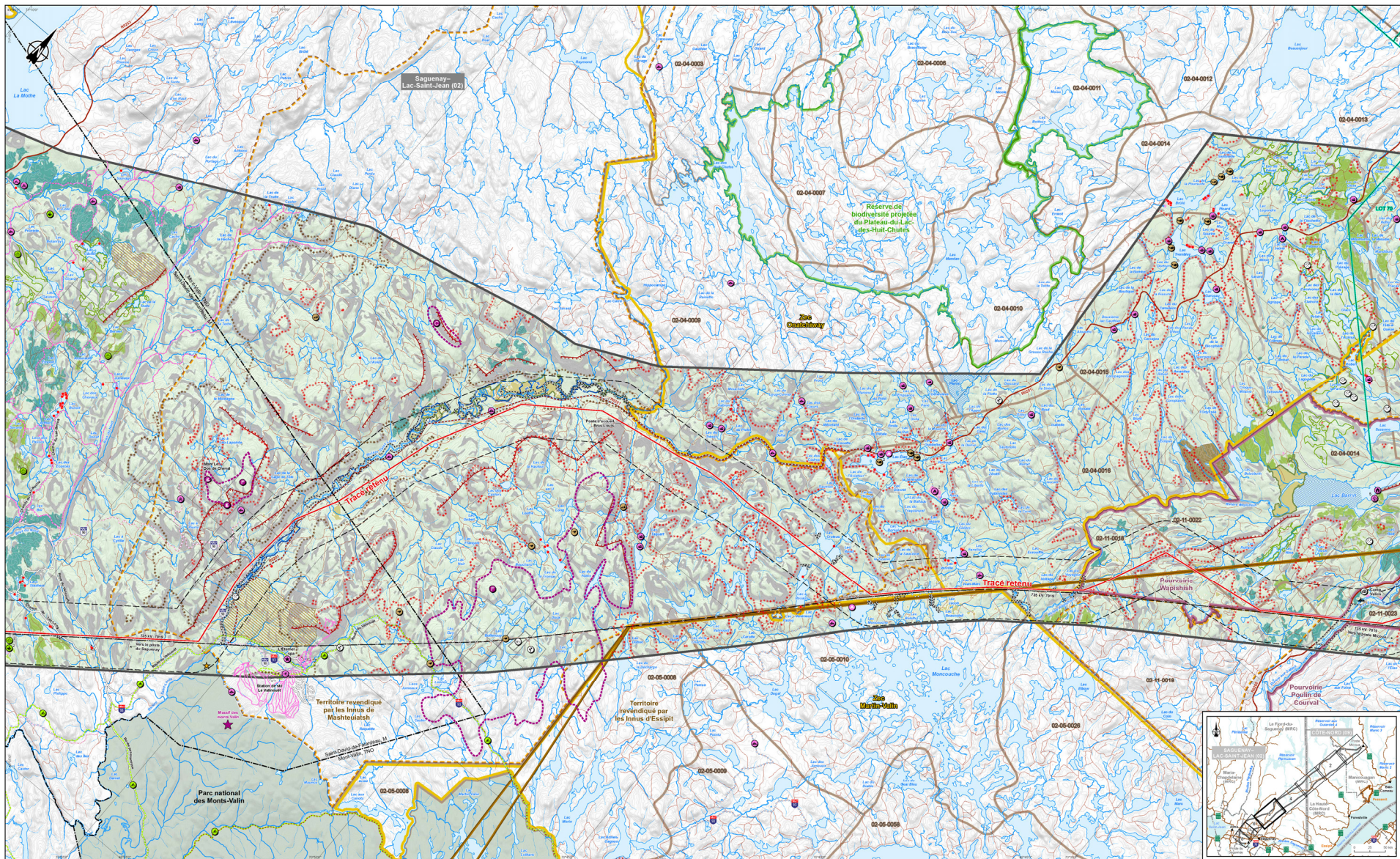

Ligne à 735 kV Micoua-Saguenay

Inventaire du milieu

<p>Milieu bâti</p> <ul style="list-style-type: none"> ■ Secteur résidentiel, commercial public ou communautaire et habitat dispersé ■ Secteur industriel ■ Secteur résidentiel protégé <p>Villégiature, loisirs et tourisme</p> <ul style="list-style-type: none"> ■ Zone de villégiature ■ Projet de loisir ■ Chalet, sans sommaire (sauf en terres publiques) ■ Chalet ou regroupement de chalets (projetés avec ou sans droits exorbitants) ■ Installation principale de pourvoirie sans droits exorbitants ■ Installation principale de pourvoirie avec droits exorbitants ■ Colone de vacances ■ Base de plein air ■ Terrain ou aire de camping aménagé, aire de camping sauvage ■ Centre de ski alpin ■ Centre, sentier de ski de fond ■ Autre installation récréotouristique à visiter ■ Camp de piégeage 	<p>Patrimoine et archéologie</p> <ul style="list-style-type: none"> ● Site ou immeuble patrimonial (régional, provincial ou fédéral) ● Site ou immeuble d'intérêt patrimonial ● Site archéologique connu ● Zone à potentiel archéologique <p>Traies salinaires et autres d'exploitation</p> <ul style="list-style-type: none"> ● Clair mouillé (3 mars 2017) ● Baïl exorbitant pour l'exploitation de substances minérales de surface (BES) ● Centre, graviers ou sables exploités <p>Aires d'élimination</p> <ul style="list-style-type: none"> ■ Lieu d'élimination de matières résiduelles <p>Végétation</p> <ul style="list-style-type: none"> ■ Forêt d'exploitation ■ Enclaire exploitée ■ Enclaire à potentiel agricole en territoire agricole protégé ■ Autre enclaire à potentiel agricole (hors CPTAQ) ■ Plantation ■ Coupe récente (2000-2015) ■ Coupe précoce (2016-2019) ■ Bûche (1991) ■ Autre espèce botanique ou bétail sec 	<p>Milieux humides</p> <ul style="list-style-type: none"> ■ Milieu humide ■ Milieu humide d'intérêt (MFFP, MERH) <p>Faune</p> <ul style="list-style-type: none"> ■ Habitat du rat musqué ■ Frayère connue ■ Site faunique d'intérêt ■ Site de nidification connu du genre d'oiseau ■ Site de nidification connu de la grive de Blouin <p>Agroécologie</p> <ul style="list-style-type: none"> ■ Parc national des Monts-Vain ■ Réserve naturelle reconnue ■ Refuge biologique existant ■ Refuge biologique proposé ■ Réserve de biodiversité protégée 	<p>Milieu physique</p> <ul style="list-style-type: none"> ■ Zone à risque élevé de glissement (plus de 700 m) ■ Zone à risque modéré de glissement (500 à 700 m) ■ Pente très forte (> 25 %) ■ Zone d'escarpement rocheux ■ Zone de glissement de terrain ■ Zone de retraitement (> 10 m) ■ Plan d'eau de grandes dimensions ■ Prise d'eau potable ■ Prise d'eau industrielle (hydroc) ■ Écoulement (hydroc) ■ Conduite d'eau industrielle (hydroc) ■ Gascob ■ Hydroélectricité et hydrobase <p>Parcs</p> <ul style="list-style-type: none"> ■ Secteur d'intérêt visuel ■ Aériel visuel ■ Belvédère ■ Parcours d'intérêt visuel ■ Structures paysagères d'intérêt ■ Falaises remarquables en bordure d'un cours d'eau ■ Vallée encaissée ■ Falaises rocheuses ■ Falaises en bordure d'un plan d'eau ■ Vues plan d'eau ■ Sommes dormants 	<p>Infrastructures</p> <ul style="list-style-type: none"> ■ Autoroute ■ Route nationale ou régionale ■ Route locale ■ Chemin forestier principal, autre chemin ■ Voie ferrée ■ Camp forestier ■ Tour de télécommunications ■ Prise d'eau potable ■ Prise d'eau industrielle (hydroc) ■ Écoulement (hydroc) ■ Conduite d'eau industrielle (hydroc) ■ Gascob ■ Hydroélectricité et hydrobase ■ Poste et ligne de transport (Hydro-Québec) ■ Poste et ligne de transport (privés) ■ Centrale hydroélectrique (Hydro-Québec) ■ Centrale hydroélectrique (privés) 	<p>Limites</p> <ul style="list-style-type: none"> ■ Région administrative ■ Municipalité régionale de comté (MRC) ou territoire équivalent (TE) ■ Municipalité ■ Territoire agricole protégé (CPTAQ) ■ Zone d'exploitation contrôlée (ZEC) ■ Pluviorive avec droits exorbitants ■ Terrain de passage envasés ■ Répartition selon l'entente de principe d'ordre général (ÉPOG) ■ Lot de passage en eau ■ Lignes de passage en eau ■ Limites de gestion intersectorielle délimitées aux milieux humides <p>Composantes de projet</p> <ul style="list-style-type: none"> ■ Zone d'étude ■ Tracé retenu
--	--	---	--	---	--

* Secteur de randonnée pédestre, en raquette ou en trébuché à chiens.

** Élément non inventorié dans la réserve de biodiversité projetée du bris du lac Frigat.

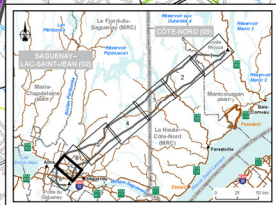
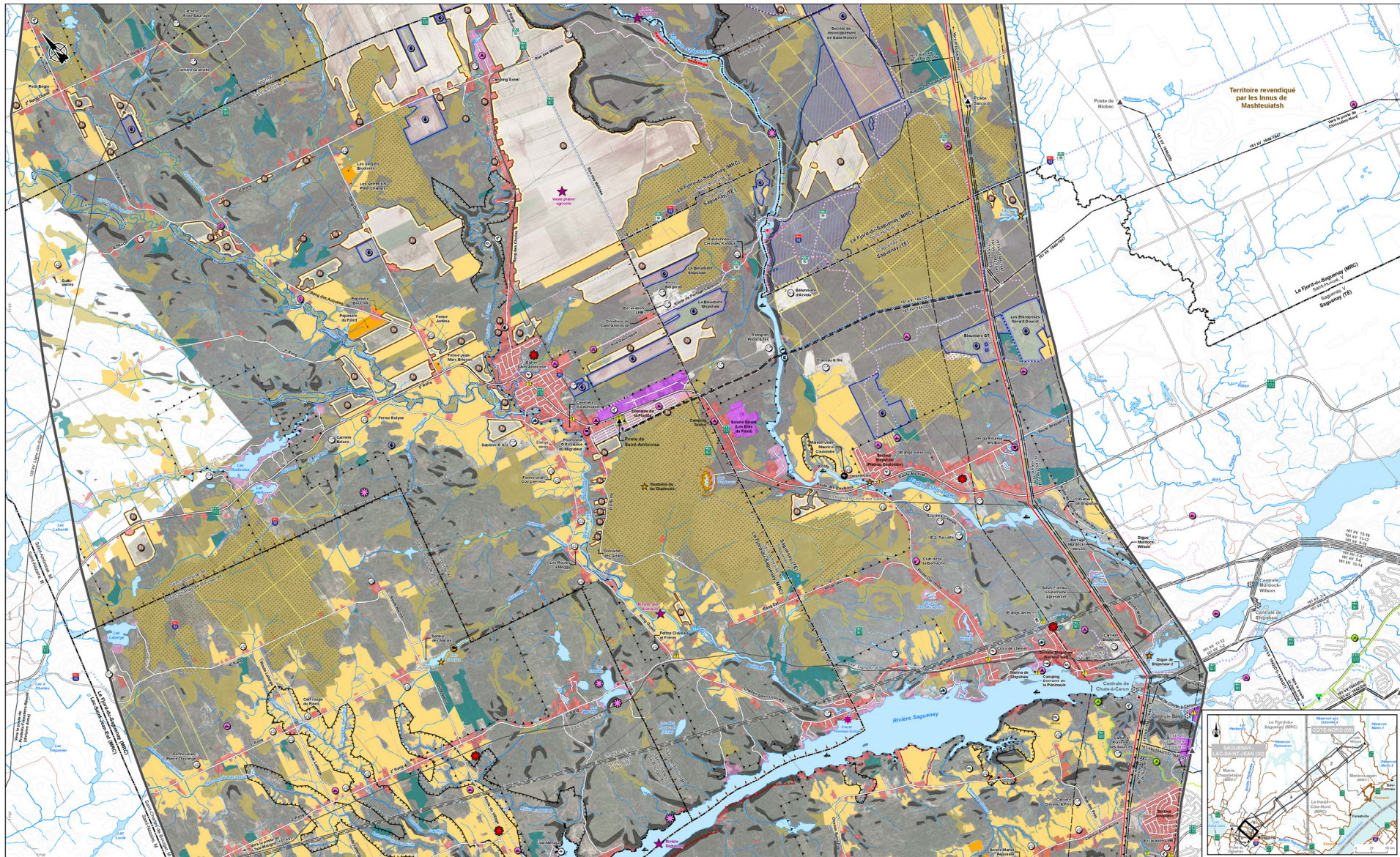

Ligne à 735 kV Micoua-Saguenay

Inventaire du milieu

<p>Milieu bâti</p> <ul style="list-style-type: none"> ■ Secteur résidentiel, commercial public ou communautaire et habitat dispersé ■ Secteur résidentiel ■ Secteur résidentiel projet ■ Villégiature, loisirs et tourisme ■ Zone de villégiature ■ Projet de lotissement ■ Chalet, sans sommaire (sauf en terres publiques) ■ Chalet ou regroupement de chalets (associatifs avec ou sans droits exorbitants) ■ Installation principale de puissance sans droits exorbitants ■ Installation principale de puissance avec droits exorbitants ■ Colone de vacances ■ Base de plein air ■ Terrain ou aire de camping aménagé, aire de camping sauvage ■ Centre de ski alpin ■ Centre, secteur de ski de fond ■ Autre installation récréotouristique à vocation ■ Camp de piégeage 	<p>Patrimoine et archéologie</p> <ul style="list-style-type: none"> ● Site ou remède patrimonial (classé, déclaré ou CR) ● Site ou remède d'intérêt patrimonial ● Site archéologique connu ● Site de potentiel archéologique ● Zone à potentiel archéologique <p>Traies militaires et autres d'infraction</p> <ul style="list-style-type: none"> ■ Champ minier (3 mars 2017) ■ Baï exorbitant pour l'exploitation de substances minérales de surface (BES) ■ Centre, gravité ou valétine exorbitante <p>Aires d'élimination</p> <ul style="list-style-type: none"> ■ Lieu d'élimination de matières résiduelles <p>Végétation</p> <ul style="list-style-type: none"> ■ Forêt d'exploitation ■ Enclaire exploitée ■ Enclaire à potentiel agricole en territoire agricole protégé ■ Autre enclaire à potentiel agricole (hors CPTAQ) ■ Autre enclaire à potentiel agricole (hors CPTAQ) ■ Plantation ■ Coupe récente (2000-2015) ■ Coupe précoce (2016-2019) ■ Bûche (1991) ■ Autre espèce botanique ou botanique sec 	<p>Milieux humides</p> <ul style="list-style-type: none"> ■ Milieu humide ■ Milieu humide d'intérêt (MFFP, MERR) <p>Faune</p> <ul style="list-style-type: none"> ■ Habitat ou nid nichoir ■ Frayère connue ■ Site faunique d'intérêt ■ Site d'intérêt écologique ■ Site de nidification connu du garet d'Alouette ■ Site de nidification connu de la grive de Bicolline <p>Aires protégées</p> <ul style="list-style-type: none"> ■ Parc national des Monts-Vallés ■ Réserve naturelle reconnue ■ Refuge biologique existant ■ Refuge biologique projeté ■ Réserve de biodiversité projetée 	<p>Milieu physique</p> <ul style="list-style-type: none"> ■ Zone à risque élevé de glissement (plus de 700 m) ■ Zone à risque modéré de glissement (500 à 700 m) ■ Pente très forte (> 25%) ■ Zone d'escarpement rocheux ■ Zone de retraitement (> 10 m) ■ Plan d'eau de grande dimension ■ Sol de faible capacité portante ■ Zone inondable (Ville de Saguenay) ■ Zone inondable (photo-interprétation) ■ Site contaminé <p>Psychogéographie</p> <ul style="list-style-type: none"> ★ Secteur d'intérêt visuel ★ Aspect visuel ★ Belvédère ★ Parcours d'intérêt visuel ★ Structures paysagères d'intérêt ★ A. Faiblesse marquée en bordure d'un cours d'eau ★ B. Vallée encaissée ★ C. Falaises rocheuses ★ D. Falaises en bordure d'un plan d'eau ★ E. Vues panoramiques ★ F. Sommets dominants 	<p>Infrastructures</p> <ul style="list-style-type: none"> ■ Autoroute ■ Route nationale ou régionale ■ Route locale ■ Chemin forestier principal, autre chemin ■ Voie ferrée ■ Camion forestier ■ Tour de télécommunications ■ Piste d'essai postale ■ Piste d'essai industrielle (ricochet) ■ Rampe (ricochet) ■ Conduite d'eau industrielle (ricochet) ■ Gazoduc ■ Hydroélectrique et hydrobase ■ Poste et ligne de transport (Hydro-Québec) ■ Poste et ligne de transport (privé) ■ Centrale hydroélectrique (Hydro-Québec) ■ Centrale hydroélectrique (privée) 	<p>Limites</p> <ul style="list-style-type: none"> ■ Région administrative ■ Municipalité régionale de comté (MRC) ou territoire équivalent (TE) ■ Municipalités ■ Territoire agricole protégé (CPTAQ) ■ Zone d'exploitation considérée (ZEC) ■ Fleuve/aire avec droits exorbitants ■ Terrain de piégeage envisagé ■ Réserve pour l'Entente de principe d'ordre général (EPOG) ■ Lieu de piégeage révisé ■ Réserve de biodiversité ■ Limites de gestion interprétatives dérivées des milieux humides <p>Composantes du projet</p> <ul style="list-style-type: none"> ■ Zone d'étude ■ Tracé révisé
---	---	---	---	---	--

Sources : (liste de sources détaillée)

© 2018 Hydro-Québec

* Sentier de randonnée pédestre, en raquette ou en travail à clients.

** Élément non inventorié dans la réserve de biodiversité projetée du bruits de la Frégate

Cette légende regroupe tous les éléments cartographiés sur les feuilles 1 à 8. Le sud-est du plan est illustré par la légende de la feuille 7 de ce plan.

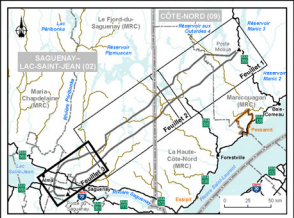
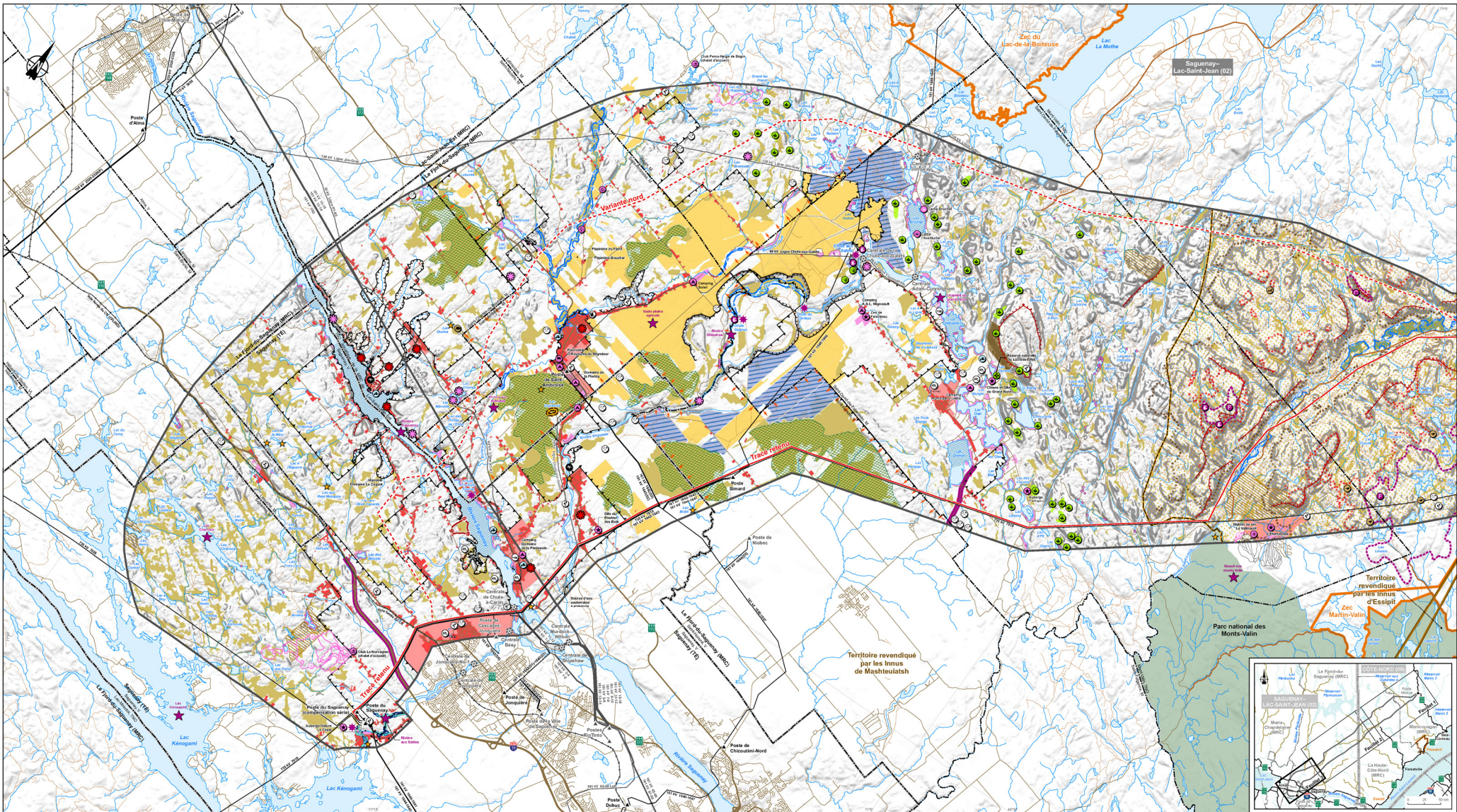

Contraintes techniques

- Zone à risque élevé de glire (plus de 700 m)
- Pente très forte (> 25 %)
- Zone d'escarpement rocheux*
- Zone de glissement de terrain**
- Zone de ruissellement (> 10 m*)
- Plan d'eau de grandes dimensions
- Uru d'élimination de matières résiduelles et hydrodrome
- Hydrodrome et hydrobase
- Tour de télécommunications
- Éléments sensibles de nature technique
- Zone à risque modéré de glire (500 à 700 m)
- Sol de faible capacité portante**
- Zone inondable (Ville de Saguenay)
- Zone inondable (photo-interprétation)
- Carrière, gravière ou sablière exploitée

Contraintes environnementales

- Parc national des Monts-Vain
- Réserve naturelle reconnue
- Refuge biologique existant
- Refuge biologique proposé
- Réserve de biodiversité proposée
- Éléments sensibles de nature environnementale
- Milieu bâti
- Zone urbaine (secteur résidentiel, commercial, public ou communautaire) et toutes classes
- Zone d'expansion urbaine
- Secteur résidentiel protégé
- Patrimoine et archéologie
- Site ou immeuble patrimonial classé, déclaré ou cité
- Site archéologique connu
- Agriculture
- Zone de culture protégée
- Horticulture ou culture spécialisée**
- Site propice à l'aménagement de beautés

Villégiature, loisirs et tourisme

- Zone de villégiature
- Chalet ou site récréatif (sauf en terres publiques)
- Pourvoirie avec droits existants
- Installation proposée de pourvoirie sans droits existants
- Chalet ou regroupement de chalets (pourvoirie avec ou sans droits existants)
- Colonne de vacances
- Base de plein air
- Terrain ou aire de camping aménagé
- Centre de ski alpin
- Centre, sentier de ski de fond
- Autre installation récréotouristique

Végétation

- Forêt d'expérimentation
- Érablière exploitée
- Milieu humide
- Milieu humide d'intérêt (MFFP, MÉRIS)
- Faune
- Habitat de nid musqué
- Site technique d'intérêt
- Site riverain et écosystème
- Site de nidification connu du grand duc de Gaspésie
- Site de nidification connu de la grive de Bicknell
- ☆
- Secteur d'intérêt visuel
- Abriai visuel
- Belvédère
- Parcours d'intérêt visuel
- Structures paysagères d'intérêt

Infrastructures

- Autoroute
- Route nationale ou régionale
- Route locale
- Chemin forestier principal, autre chemin
- Voie ferrée
- Canal transport
- Prise d'eau potable
- Voies et ligne de transport (région-Québec)
- Voies et ligne de transport (provinciales)
- Centrale hydroélectrique (Hydro-Québec)
- Centrale hydroélectrique (privée)
- Basses rocheuses en bordure d'un plan d'eau
- Versant par-ouest
- Vallée encaissée
- Falaises rocheuses
- Falaises en bordure d'un plan d'eau
- Versant par-est
- Sommet dominant

Limites

- Région administrative
- Municipalité régionale de comté (MRC) ou territoire équivalent (TE)
- Municipalité
- Territoire agricole protégé (CTAPAG)
- Zone d'exploitation contrôlée (ZEC)
- Réserve de biosphère
- Réserve de castor
- Zone d'étude
- Tracé retenu
- Tracé proposé

Éléments sensibles du milieu

- Bassin versant (BV)
- Bassin versant (BV) - 2015
- Bassin versant (BV) - 2010
- Bassin versant (BV) - 2005
- Bassin versant (BV) - 2000
- Bassin versant (BV) - 1995
- Bassin versant (BV) - 1990
- Bassin versant (BV) - 1985
- Bassin versant (BV) - 1980
- Bassin versant (BV) - 1975
- Bassin versant (BV) - 1970
- Bassin versant (BV) - 1965
- Bassin versant (BV) - 1960
- Bassin versant (BV) - 1955
- Bassin versant (BV) - 1950
- Bassin versant (BV) - 1945
- Bassin versant (BV) - 1940
- Bassin versant (BV) - 1935
- Bassin versant (BV) - 1930
- Bassin versant (BV) - 1925
- Bassin versant (BV) - 1920
- Bassin versant (BV) - 1915
- Bassin versant (BV) - 1910
- Bassin versant (BV) - 1905
- Bassin versant (BV) - 1900
- Bassin versant (BV) - 1895
- Bassin versant (BV) - 1890
- Bassin versant (BV) - 1885
- Bassin versant (BV) - 1880
- Bassin versant (BV) - 1875
- Bassin versant (BV) - 1870
- Bassin versant (BV) - 1865
- Bassin versant (BV) - 1860
- Bassin versant (BV) - 1855
- Bassin versant (BV) - 1850
- Bassin versant (BV) - 1845
- Bassin versant (BV) - 1840
- Bassin versant (BV) - 1835
- Bassin versant (BV) - 1830
- Bassin versant (BV) - 1825
- Bassin versant (BV) - 1820
- Bassin versant (BV) - 1815
- Bassin versant (BV) - 1810
- Bassin versant (BV) - 1805
- Bassin versant (BV) - 1800
- Bassin versant (BV) - 1795
- Bassin versant (BV) - 1790
- Bassin versant (BV) - 1785
- Bassin versant (BV) - 1780
- Bassin versant (BV) - 1775
- Bassin versant (BV) - 1770
- Bassin versant (BV) - 1765
- Bassin versant (BV) - 1760
- Bassin versant (BV) - 1755
- Bassin versant (BV) - 1750
- Bassin versant (BV) - 1745
- Bassin versant (BV) - 1740
- Bassin versant (BV) - 1735
- Bassin versant (BV) - 1730
- Bassin versant (BV) - 1725
- Bassin versant (BV) - 1720
- Bassin versant (BV) - 1715
- Bassin versant (BV) - 1710
- Bassin versant (BV) - 1705
- Bassin versant (BV) - 1700
- Bassin versant (BV) - 1695
- Bassin versant (BV) - 1690
- Bassin versant (BV) - 1685
- Bassin versant (BV) - 1680
- Bassin versant (BV) - 1675
- Bassin versant (BV) - 1670
- Bassin versant (BV) - 1665
- Bassin versant (BV) - 1660
- Bassin versant (BV) - 1655
- Bassin versant (BV) - 1650
- Bassin versant (BV) - 1645
- Bassin versant (BV) - 1640
- Bassin versant (BV) - 1635
- Bassin versant (BV) - 1630
- Bassin versant (BV) - 1625
- Bassin versant (BV) - 1620
- Bassin versant (BV) - 1615
- Bassin versant (BV) - 1610
- Bassin versant (BV) - 1605
- Bassin versant (BV) - 1600
- Bassin versant (BV) - 1595
- Bassin versant (BV) - 1590
- Bassin versant (BV) - 1585
- Bassin versant (BV) - 1580
- Bassin versant (BV) - 1575
- Bassin versant (BV) - 1570
- Bassin versant (BV) - 1565
- Bassin versant (BV) - 1560
- Bassin versant (BV) - 1555
- Bassin versant (BV) - 1550
- Bassin versant (BV) - 1545
- Bassin versant (BV) - 1540
- Bassin versant (BV) - 1535
- Bassin versant (BV) - 1530
- Bassin versant (BV) - 1525
- Bassin versant (BV) - 1520
- Bassin versant (BV) - 1515
- Bassin versant (BV) - 1510
- Bassin versant (BV) - 1505
- Bassin versant (BV) - 1500
- Bassin versant (BV) - 1495
- Bassin versant (BV) - 1490
- Bassin versant (BV) - 1485
- Bassin versant (BV) - 1480
- Bassin versant (BV) - 1475
- Bassin versant (BV) - 1470
- Bassin versant (BV) - 1465
- Bassin versant (BV) - 1460
- Bassin versant (BV) - 1455
- Bassin versant (BV) - 1450
- Bassin versant (BV) - 1445
- Bassin versant (BV) - 1440
- Bassin versant (BV) - 1435
- Bassin versant (BV) - 1430
- Bassin versant (BV) - 1425
- Bassin versant (BV) - 1420
- Bassin versant (BV) - 1415
- Bassin versant (BV) - 1410
- Bassin versant (BV) - 1405
- Bassin versant (BV) - 1400
- Bassin versant (BV) - 1395
- Bassin versant (BV) - 1390
- Bassin versant (BV) - 1385
- Bassin versant (BV) - 1380
- Bassin versant (BV) - 1375
- Bassin versant (BV) - 1370
- Bassin versant (BV) - 1365
- Bassin versant (BV) - 1360
- Bassin versant (BV) - 1355
- Bassin versant (BV) - 1350
- Bassin versant (BV) - 1345
- Bassin versant (BV) - 1340
- Bassin versant (BV) - 1335
- Bassin versant (BV) - 1330
- Bassin versant (BV) - 1325
- Bassin versant (BV) - 1320
- Bassin versant (BV) - 1315
- Bassin versant (BV) - 1310
- Bassin versant (BV) - 1305
- Bassin versant (BV) - 1300
- Bassin versant (BV) - 1295
- Bassin versant (BV) - 1290
- Bassin versant (BV) - 1285
- Bassin versant (BV) - 1280
- Bassin versant (BV) - 1275
- Bassin versant (BV) - 1270
- Bassin versant (BV) - 1265
- Bassin versant (BV) - 1260
- Bassin versant (BV) - 1255
- Bassin versant (BV) - 1250
- Bassin versant (BV) - 1245
- Bassin versant (BV) - 1240
- Bassin versant (BV) - 1235
- Bassin versant (BV) - 1230
- Bassin versant (BV) - 1225
- Bassin versant (BV) - 1220
- Bassin versant (BV) - 1215
- Bassin versant (BV) - 1210
- Bassin versant (BV) - 1205
- Bassin versant (BV) - 1200
- Bassin versant (BV) - 1195
- Bassin versant (BV) - 1190
- Bassin versant (BV) - 1185
- Bassin versant (BV) - 1180
- Bassin versant (BV) - 1175
- Bassin versant (BV) - 1170
- Bassin versant (BV) - 1165
- Bassin versant (BV) - 1160
- Bassin versant (BV) - 1155
- Bassin versant (BV) - 1150
- Bassin versant (BV) - 1145
- Bassin versant (BV) - 1140
- Bassin versant (BV) - 1135
- Bassin versant (BV) - 1130
- Bassin versant (BV) - 1125
- Bassin versant (BV) - 1120
- Bassin versant (BV) - 1115
- Bassin versant (BV) - 1110
- Bassin versant (BV) - 1105
- Bassin versant (BV) - 1100
- Bassin versant (BV) - 1095
- Bassin versant (BV) - 1090
- Bassin versant (BV) - 1085
- Bassin versant (BV) - 1080
- Bassin versant (BV) - 1075
- Bassin versant (BV) - 1070
- Bassin versant (BV) - 1065
- Bassin versant (BV) - 1060
- Bassin versant (BV) - 1055
- Bassin versant (BV) - 1050
- Bassin versant (BV) - 1045
- Bassin versant (BV) - 1040
- Bassin versant (BV) - 1035
- Bassin versant (BV) - 1030
- Bassin versant (BV) - 1025
- Bassin versant (BV) - 1020
- Bassin versant (BV) - 1015
- Bassin versant (BV) - 1010
- Bassin versant (BV) - 1005
- Bassin versant (BV) - 1000
- Bassin versant (BV) - 995
- Bassin versant (BV) - 990
- Bassin versant (BV) - 985
- Bassin versant (BV) - 980
- Bassin versant (BV) - 975
- Bassin versant (BV) - 970
- Bassin versant (BV) - 965
- Bassin versant (BV) - 960
- Bassin versant (BV) - 955
- Bassin versant (BV) - 950
- Bassin versant (BV) - 945
- Bassin versant (BV) - 940
- Bassin versant (BV) - 935
- Bassin versant (BV) - 930
- Bassin versant (BV) - 925
- Bassin versant (BV) - 920
- Bassin versant (BV) - 915
- Bassin versant (BV) - 910
- Bassin versant (BV) - 905
- Bassin versant (BV) - 900
- Bassin versant (BV) - 895
- Bassin versant (BV) - 890
- Bassin versant (BV) - 885
- Bassin versant (BV) - 880
- Bassin versant (BV) - 875
- Bassin versant (BV) - 870
- Bassin versant (BV) - 865
- Bassin versant (BV) - 860
- Bassin versant (BV) - 855
- Bassin versant (BV) - 850
- Bassin versant (BV) - 845
- Bassin versant (BV) - 840
- Bassin versant (BV) - 835
- Bassin versant (BV) - 830
- Bassin versant (BV) - 825
- Bassin versant (BV) - 820
- Bassin versant (BV) - 815
- Bassin versant (BV) - 810
- Bassin versant (BV) - 805
- Bassin versant (BV) - 800
- Bassin versant (BV) - 795
- Bassin versant (BV) - 790
- Bassin versant (BV) - 785
- Bassin versant (BV) - 780
- Bassin versant (BV) - 775
- Bassin versant (BV) - 770
- Bassin versant (BV) - 765
- Bassin versant (BV) - 760
- Bassin versant (BV) - 755
- Bassin versant (BV) - 750
- Bassin versant (BV) - 745
- Bassin versant (BV) - 740
- Bassin versant (BV) - 735
- Bassin versant (BV) - 730
- Bassin versant (BV) - 725
- Bassin versant (BV) - 720
- Bassin versant (BV) - 715
- Bassin versant (BV) - 710
- Bassin versant (BV) - 705
- Bassin versant (BV) - 700
- Bassin versant (BV) - 695
- Bassin versant (BV) - 690
- Bassin versant (BV) - 685
- Bassin versant (BV) - 680
- Bassin versant (BV) - 675
- Bassin versant (BV) - 670
- Bassin versant (BV) - 665
- Bassin versant (BV) - 660
- Bassin versant (BV) - 655
- Bassin versant (BV) - 650
- Bassin versant (BV) - 645
- Bassin versant (BV) - 640
- Bassin versant (BV) - 635
- Bassin versant (BV) - 630
- Bassin versant (BV) - 625
- Bassin versant (BV) - 620
- Bassin versant (BV) - 615
- Bassin versant (BV) - 610
- Bassin versant (BV) - 605
- Bassin versant (BV) - 600
- Bassin versant (BV) - 595
- Bassin versant (BV) - 590
- Bassin versant (BV) - 585
- Bassin versant (BV) - 580
- Bassin versant (BV) - 575
- Bassin versant (BV) - 570
- Bassin versant (BV) - 565
- Bassin versant (BV) - 560
- Bassin versant (BV) - 555
- Bassin versant (BV) - 550
- Bassin versant (BV) - 545
- Bassin versant (BV) - 540
- Bassin versant (BV) - 535
- Bassin versant (BV) - 530
- Bassin versant (BV) - 525
- Bassin versant (BV) - 520
- Bassin versant (BV) - 515
- Bassin versant (BV) - 510
- Bassin versant (BV) - 505
- Bassin versant (BV) - 500
- Bassin versant (BV) - 495
- Bassin versant (BV) - 490
- Bassin versant (BV) - 485
- Bassin versant (BV) - 480
- Bassin versant (BV) - 475
- Bassin versant (BV) - 470
- Bassin versant (BV) - 465
- Bassin versant (BV) - 460
- Bassin versant (BV) - 455
- Bassin versant (BV) - 450
- Bassin versant (BV) - 445
- Bassin versant (BV) - 440
- Bassin versant (BV) - 435
- Bassin versant (BV) - 430
- Bassin versant (BV) - 425
- Bassin versant (BV) - 420
- Bassin versant (BV) - 415
- Bassin versant (BV) - 410
- Bassin versant (BV) - 405
- Bassin versant (BV) - 400
- Bassin versant (BV) - 395
- Bassin versant (BV) - 390
- Bassin versant (BV) - 385
- Bassin versant (BV) - 380
- Bassin versant (BV) - 375
- Bassin versant (BV) - 370
- Bassin versant (BV) - 365
- Bassin versant (BV) - 360
- Bassin versant (BV) - 355
- Bassin versant (BV) - 350
- Bassin versant (BV) - 345
- Bassin versant (BV) - 340
- Bassin versant (BV) - 335
- Bassin versant (BV) - 330
- Bassin versant (BV) - 325
- Bassin versant (BV) - 320
- Bassin versant (BV) - 315
- Bassin versant (BV) - 310
- Bassin versant (BV) - 305
- Bassin versant (BV) - 300
- Bassin versant (BV) - 295
- Bassin versant (BV) - 290
- Bassin versant (BV) - 285
- Bassin versant (BV) - 280
- Bassin versant (BV) - 275
- Bassin versant (BV) - 270
- Bassin versant (BV) - 265
- Bassin versant (BV) - 260
- Bassin versant (BV) - 255
- Bassin versant (BV) - 250
- Bassin versant (BV) - 245
- Bassin versant (BV) - 240
- Bassin versant (BV) - 235
- Bassin versant (BV) - 230
- Bassin versant (BV) - 225
- Bassin versant (BV) - 220
- Bassin versant (BV) - 215
- Bassin versant (BV) - 210
- Bassin versant (BV) - 205
- Bassin versant (BV) - 200
- Bassin versant (BV) - 195
- Bassin versant (BV) - 190
- Bassin versant (BV) - 185
- Bassin versant (BV) - 180
- Bassin versant (BV) - 175
- Bassin versant (BV) - 170
- Bassin versant (BV) - 165
- Bassin versant (BV) - 160
- Bassin versant (BV) - 155
- Bassin versant (BV) - 150
- Bassin versant (BV) - 145
- Bassin versant (BV) - 140
- Bassin versant (BV) - 135
- Bassin versant (BV) - 130
- Bassin versant (BV) - 125
- Bassin versant (BV) - 120
- Bassin versant (BV) - 115
- Bassin versant (BV) - 110
- Bassin versant (BV) - 105
- Bassin versant (BV) - 100
- Bassin versant (BV) - 95
- Bassin versant (BV) - 90
- Bassin versant (BV) - 85
- Bassin versant (BV) - 80
- Bassin versant (BV) - 75
- Bassin versant (BV) - 70
- Bassin versant (BV) - 65
- Bassin versant (BV) - 60
- Bassin versant (BV) - 55
- Bassin versant (BV) - 50
- Bassin versant (BV) - 45
- Bassin versant (BV) - 40
- Bassin versant (BV) - 35
- Bassin versant (BV) - 30
- Bassin versant (BV) - 25
- Bassin versant (BV) - 20
- Bassin versant (BV) - 15
- Bassin versant (BV) - 10
- Bassin versant (BV) - 5
- Bassin versant (BV) - 0

* Élément non inventorié dans la réserve de biodiversité proposée du bassin du lac Beauport

** Bleu: femboise, Feuille, cerise, cassis, ceramille, raisin, pomme de terre, etc.

0 0,5 1,0 2,0 km
NAD 83, datum 1983, UTM 18QUD

Cette légende regroupe tous les éléments cartographiés sur les feuilles 1 à 3. Il est possible que certaines données de la légende ne soient pas présentes sur toutes les feuilles de la carte.

Ligne à 735 kV Micou-Saguenay

Éléments sensibles du milieu

Source:
 ●●●● Zone à risque élevé de glire (plus de 700 m)
 ■ Pente très forte (> 25 %)
 — Zone d'escarpement rocheux*
 — Zone de glissement de terrain**
 — Zone de ruissellement (> 10 m*)
 Plan d'eau de grandes dimensions
 Uru d'élimination de matières résiduelles et hydrodrome
 Hydrodrome et hydrobase
 Tour de télécommunications
 Éléments sensibles de nature technique
 ●●●● Zone à risque modéré de glire (500 à 700 m)
 ■ Sol de faible capacité portante**
 — Zone inondable (Ville de Saguenay)
 — Zone inondable (photo-interprétation)
 ● Carrière, gravière ou sablière exploitée

Parc national des Monts-Vain
 Réserve naturelle reconnue
 Refuge biologique existant
 Refuge biologique proposé
 Réserve de biodiversité proposée

Éléments sensibles de nature environnementale
 Milieu bâti
 ■ Zone urbaine (secteur résidentiel, commercial, public ou communautaire) et toutes classes
 ■ Zone d'expansion urbaine
 ■ Secteur résidentiel protégé
 Patrimoine et archéologie
 ■ Site ou immeuble patrimonial classé, déclaré ou cité
 ■ Site archéologique connu

Agriculture
 ■ Zone de culture protégée
 ■ Horticulture ou culture spécialisée**
 ■ Site propice à l'aménagement de beautés

Zone de villégiature
 Chalet ou site récréatif (sauf en terres publiques)
 Pourvoirie avec droits existants
 Installation proposée de pourvoirie sans droits existants
 Chalet ou regroupement de chalets (pourvoirie avec ou sans droits existants)
 Colonne de vacances
 Base de plein air
 Terrain ou aire de camping aménagé
 Centre de ski alpin
 Centre, sentier de ski de fond
 Autre installation récréotouristique

Forêt d'expérimentation
 Érablière exploitée
 Milieu humide
 Milieu humide d'intérêt (MFFP, MÉRIS)

Habitat de nid musqué
 Site technique d'intérêt
 Site riverain et écosystème
 Site de nidification connu du grand duc de Gaspésie
 Site de nidification connu de la grive de Bicknell

☆
 Secteur d'intérêt visuel
 Abriai visuel
 Belvédère
 Parcours d'intérêt visuel
 Structures paysagères d'intérêt

A Falaises rocheuses en bordure d'un plan d'eau
 B Versant par-ouest
 C Falaises encaissées
 D Falaises en bordure d'un plan d'eau
 E Versant par-est
 F Sommet dominant

Région administrative
 Municipalité régionale de comté (MRC) ou territoire équivalent (TE)
 Municipalité
 Territoire agricole protégé (CTAPAG)
 Zone d'exploitation contrôlée (ZEC)
 Réserve de biosphère
 Réserve de castor

Zone d'étude
 Tracé retenu
 Tracé proposé

Avril 2018

Carte B
 Feuille 3 de 3

Hydro Québec
 Ingénierie, aménagement et services partagés